MAG
World Properties

Сторінка об'єкта

Грузія, Батумі · ID 76

Marina Club



Ціна

€ 63 600 - 109 000

Площа 50 – 77 m²	Тип нерухомості Апартаменти
Статус будівництва Готове до заселення	Термін здачі 31.12.2024
Спальні 0 – 1	Ванні 1

19 Lech and Maria Kachinski Street, Batumi 6010, Georgia

Забудовник: ELT Group

Галерея



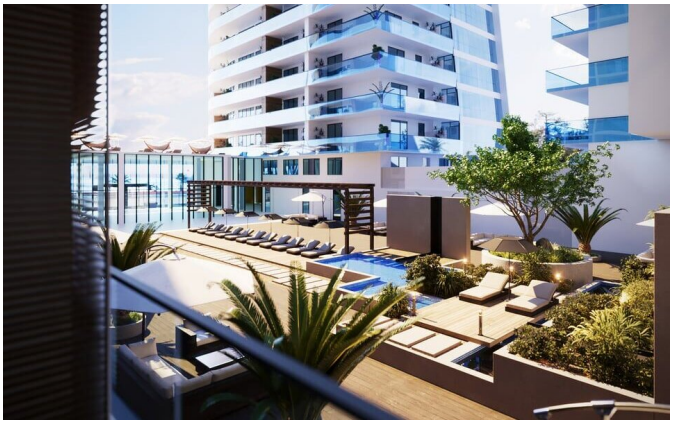









Галерея



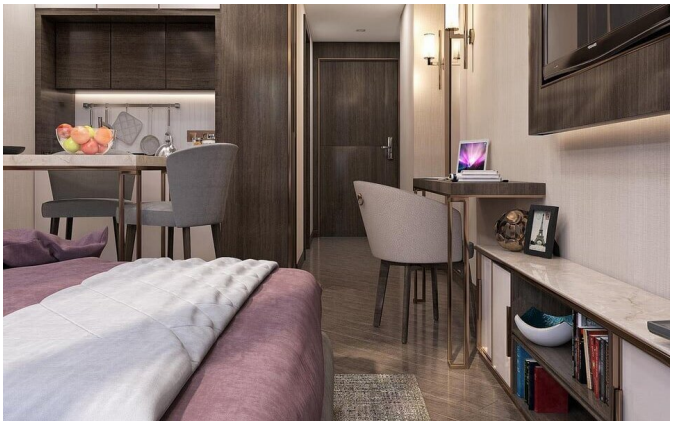
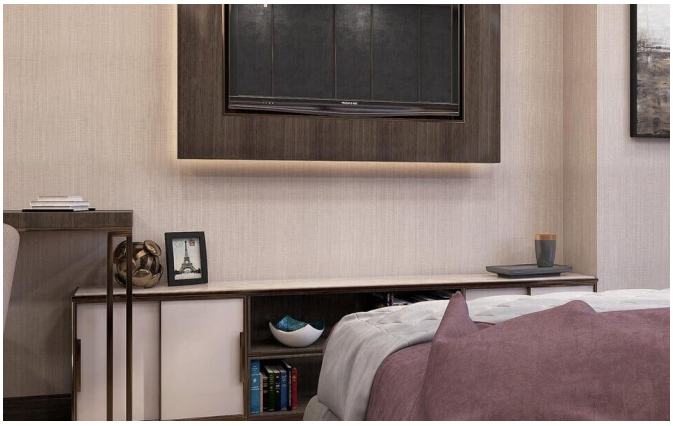

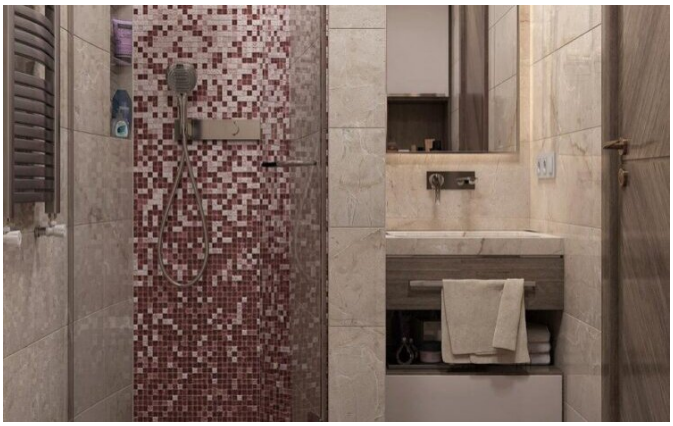

Галерея

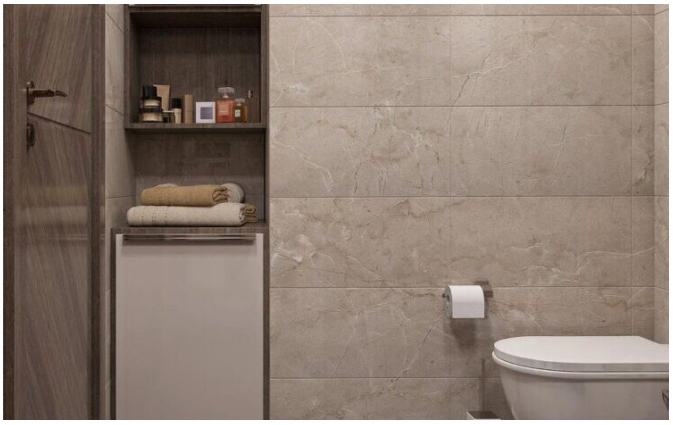

Про об’єкт

Marina Club — це преміальний інвестиційний комплекс від ELT Building, розташований на першій береговій лінії Нового Бульвару в Батумі. Проект складається з трьох блоків, об'єднаних спільною інфраструктурою, і пропонує апартаменти з панорамним видом на море та ексклюзивним доступом до яхт-клубу.

Концепція «міста в місті» забезпечує резидентам елітарний спосіб життя: тут передбачені упорядкована тераса з басейном, сучасний фітнес-центр, спа-зона та прямий вихід до узбережжя. Архітектура комплексу гармонійно поєднується з морським пейзажем, створюючи атмосферу приватності та комфорту в районі, що динамічно розвивається.

Завдяки партнерству зі світовими брендами та професійному управлінню від IPM, об'єкт гарантує сервіс міжнародного рівня та стабільну прибутковість. Це рідкісна можливість придбати ліквідну нерухомість в епіцентрі туристичного Батумі з потенціалом високого орендного доходу з першого дня після здачі.

MAG World Properties

ul. Lubicz 17A, 31-503, Краків, Польща

Мови спілкування: польська, англійська, українська, російська

Особливості

Вид на воду	Поруч з аеропортом
Басейн	Фітнес-центр / тренажерний зал
СПА / велнес-центр	Хамам / турецька лазня
Дитяча ігрова зона	Ресторан
Бар / лаундж	Підземна парковка
Гостьова парковка	Балкон / тераса
Панорамні вікна	Кондиціонер
Коворкінг	Бізнес-центр / переговорні
Оренда човнів / доступ до марини	Фріхолд (повна власність)
Програма оренди	Управління готелем
Управління нерухомістю	Програма ПМП
Готовий до заселення	З повним умеблюванням

Розташування

Грузія, Батумі, 19 Lech and Maria Kachinski Street, Batumi 6010, Georgia

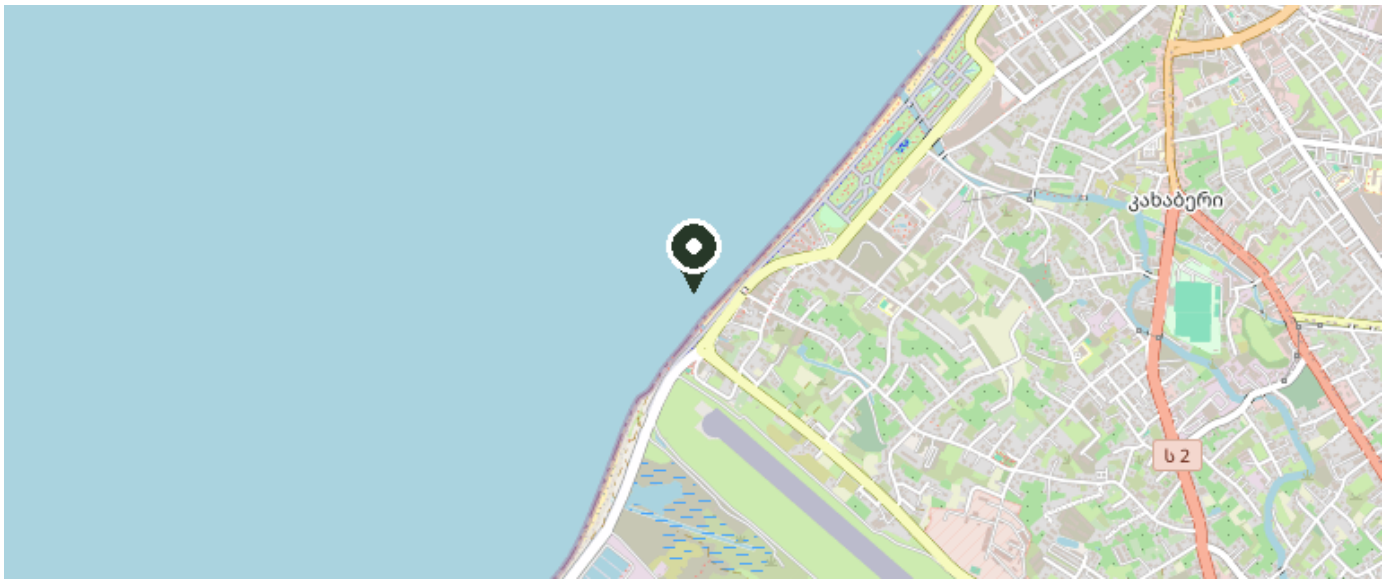

© OpenStreetMap contributors

Подивитися на карті