MAG
World Properties

Сторінка об'єкта

Грузія, Батумі · ID 62

Metropol Cube



Ціна

€ 130 200 - 285 500

Площа 45 – 89 m²	Тип нерухомості Апартаменти
Статус будівництва Будується	Термін здачі 01.10.2027
Спальні 0 – 1	Ванні 1

21 Pirosmani St, Batumi, Georgia

Забудовник: METROPOL

Галерея



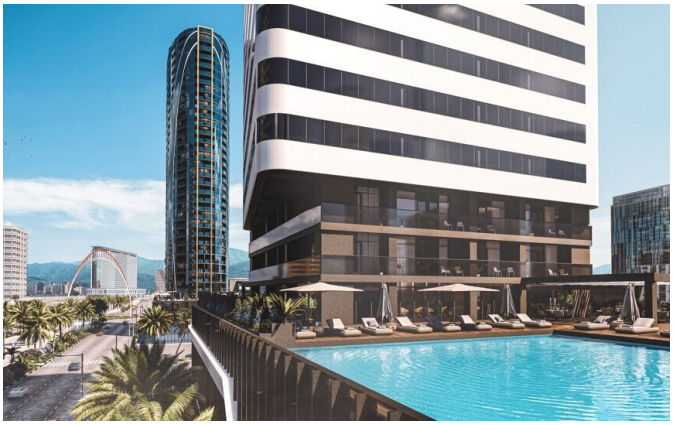

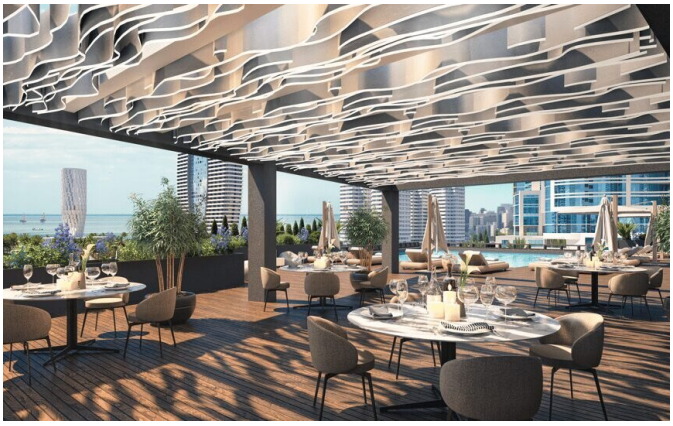

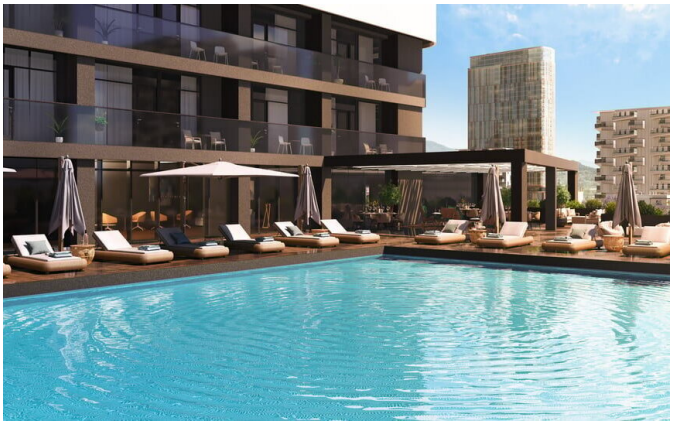



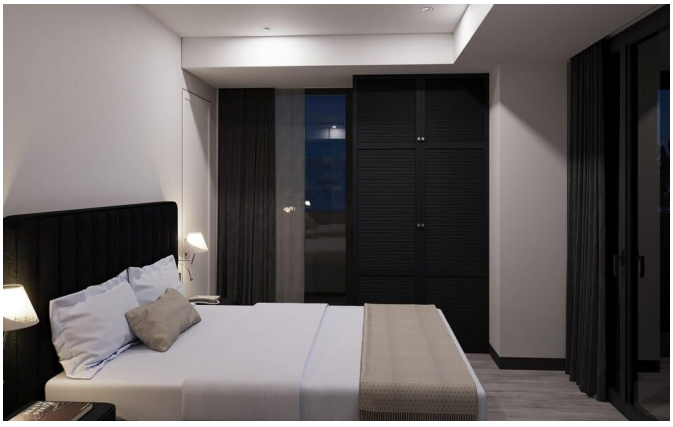

Галерея





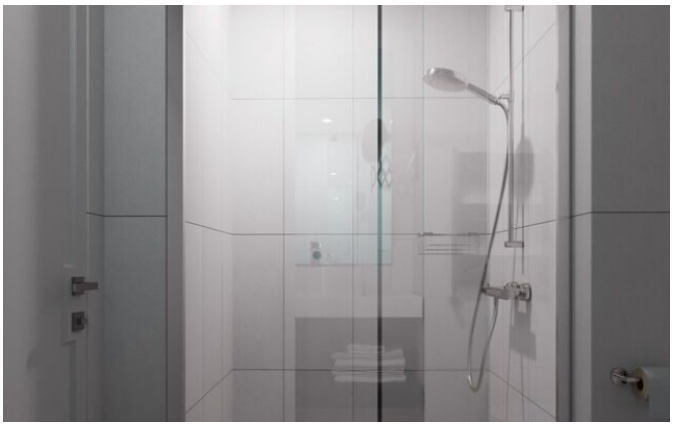
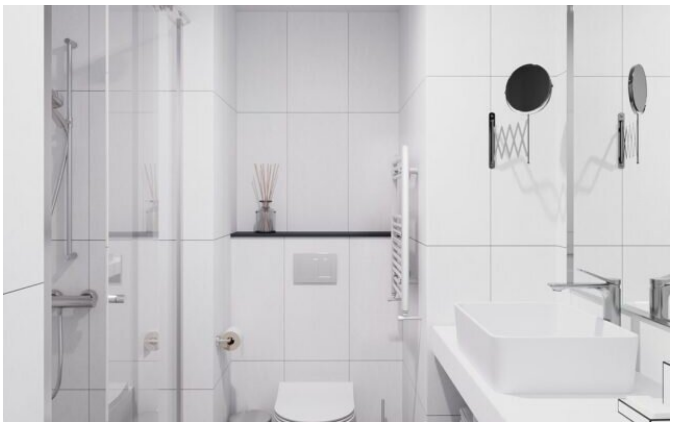

Про об’єкт

Metropol Cube — це унікальний 42-поверховий комплекс на Алеї Героїв у Батумі. Проєкт об'єднує п'ятизірковий готель Royal Tulip та інвестиційні апартаменти з преміальною інфраструктурою та управлінням світового рівня.

Архітектурна концепція Cube вирізняється своєю динамічною формою та панорамним склінням, що відкриває краєвиди на Чорне море та гори. Інфраструктура комплексу включає казино, сучасний фітнес-центр, спа-зону, конференц-зали та ресторани високої кухні. Мешканцям доступні послуги консьєржа 24/7 та підземний паркінг.

Інвестиційна привабливість проєкту підтверджується партнерством з Louvre Hotels Group. Апартаменти пропонуються у трьох варіантах: «зелений каркас», преміальний ремонт або «під ключ» з меблями. Завдяки гнучкому плану оплати та прогнозованому зростанню вартості понад 50%, Metropol Cube є одним із найперспективніших об'єктів у Грузії.

MAG World Properties

ul. Lubicz 17A, 31-503, Краків, Польща

Мови спілкування: польська, англійська, українська, російська

Особливості

Вид на воду	Вид на гори
Вид на парк	Центр міста
Поруч з аеропортом	Басейн
Фітнес-центр / тренажерний зал	Студія йоги
Дитяча ігрова зона	Дитячий майданчик
Ресторан	Бар / лаундж
Підземна парковка	Гостьова парковка
Балкон / тераса	Бізнес-центр / переговорні
Фріхолд (повна власність)	Програма оренди
Управління готелем	Управління нерухомістю
Програма ПМП	Об'єкт на етапі будівництва
З повним умеблюванням	Гнучкий план оплати
Безвідсоткова розстрочка	

Розташування

Грузія, Батумі, 21 Pirosmani St, Batumi, Georgia

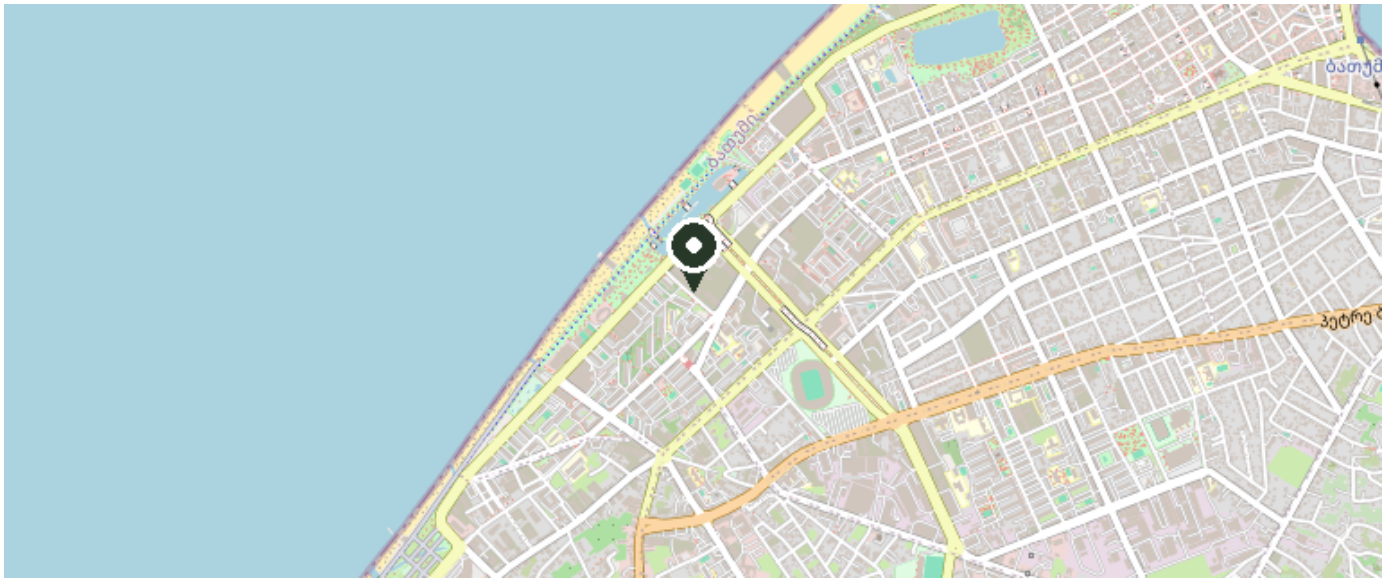

© OpenStreetMap contributors

Подивитися на карті