MAG
World Properties

Сторінка об'єкта

Об'єднані Арабські Емірати, Дубай · ID 56

Binghatti Etherea



Ціна

€ 179 500 - 422 500

Площа 31 – 123 m²	Тип нерухомості Апартаменти
Статус будівництва Будується	Термін здачі 31.12.2027
Спальні 0 – 2	Ванні 1 – 2

Al Barsha South Fourth - Jumeirah Village Circle - Dubai - UAE

Забудовник: Binghatti

Галерея



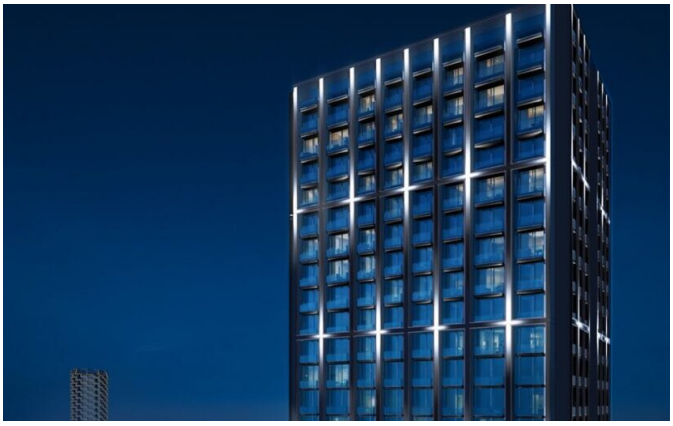


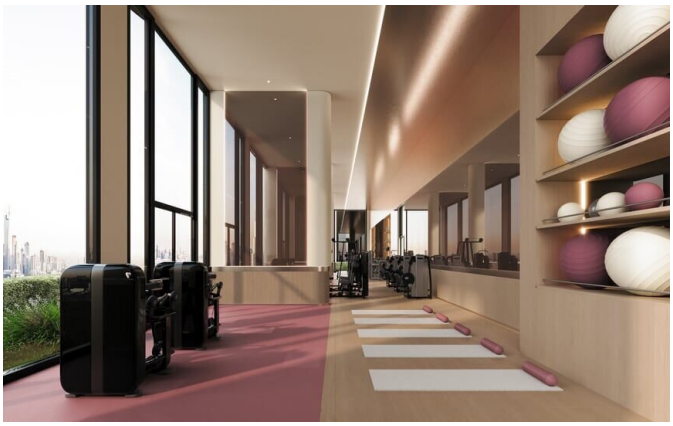

Галерея



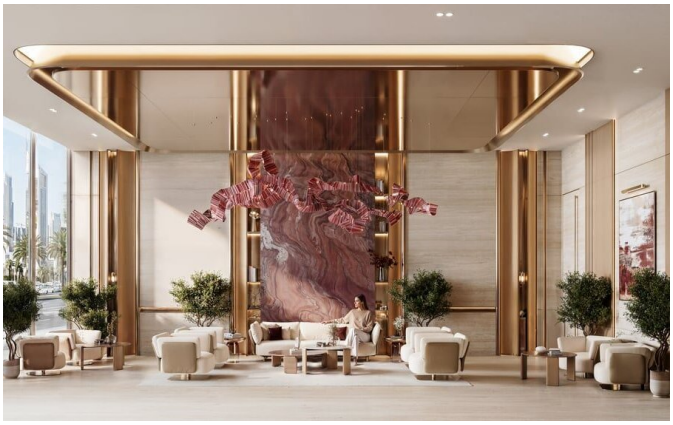



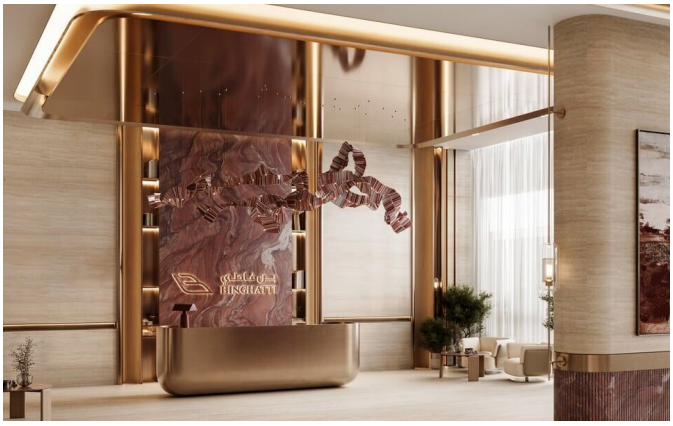





Галерея











Про об’єкт

Binghatti Etherea розташована в Jumeirah Village Circle — одному з найбільш затребуваних житлових районів Дубая. Світний екзоскелет вежі та сатиновані хромові панелі надають їй стриманого, такого, що запам'ятовується, вигляду. На п'ятому поверсі обладнана приватна зона відпочинку: басейн для дорослих, дитячий басейн, джакузі та майданчик для йоги в оточенні дерев і зелені. Кожна квартира спланована так, щоб отримати максимум природного світла та відкритих краєвидів, а дуб, мармур і камінь в оздобленні створюють спокійний та елегантний простір для життя.

Розташування JVC забезпечує легкий виїзд на Al Khail Road та Hessa Street, а всередині району є парки, магазини та школи. Стабільний попит на оренду та подальший розвиток інфраструктури зміцнюють довгострокову привабливість локації. Гнучкий план оплати та передача в середині 2027 року роблять Etherea розумним варіантом і для власного проживання, і для поповнення інвестиційного портфеля.

MAG World Properties

ul. Lubicz 17A, 31-503, Краків, Польща

Мови спілкування: польська, англійська, українська, російська

Особливості

Поруч з аеропортом	Басейн
Дитячий басейн	Фітнес-центр / тренажерний зал
Студія йоги	Бігова доріжка
Дитяча ігрова зона	Підземна парковка
Балкон / тераса	Кондиціонер
Коворкінг	Об'єкт на етапі будівництва
З повним умеблюванням	З частковим умеблюванням
Гнучкий план оплати	Безвідсоткова розстрочка
Оплата криптовалютою	

Розташування

Об’єднані Арабські Емірати, Дубай, Al Barsha South Fourth - Jumeirah Village Circle - Dubai - UAE

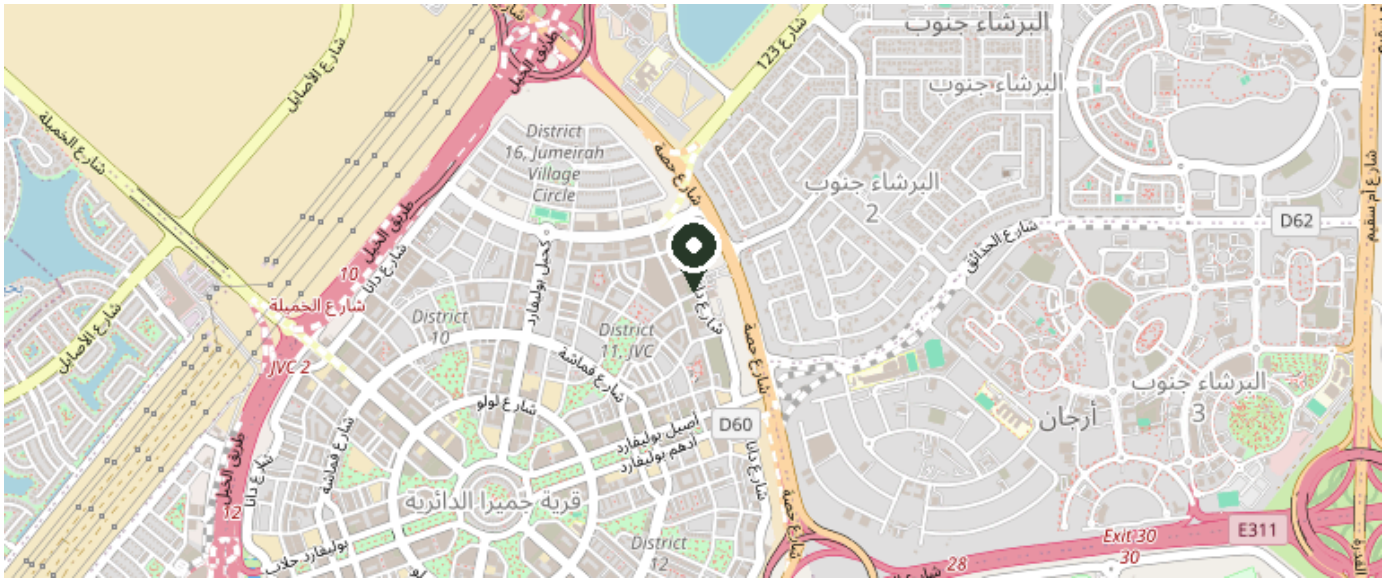

© OpenStreetMap contributors

Подивитися на карті