MAG
World Properties

Сторінка об'єкта

Індонезія, Балі · ID 30

Lyvin Uluwatu Apartments



Ціна

€ 335 500 - 494 000

Площа 80 – 139 m²	Тип нерухомості Апартаменти
Статус будівництва Будується	Термін здачі 01.12.2028
Спальні 1 – 2	Ванні 1

Pecatu, South Kuta, Badung Regency, Bali 80361, Indonesia

Забудовник: Lyvin Properties

Галерея




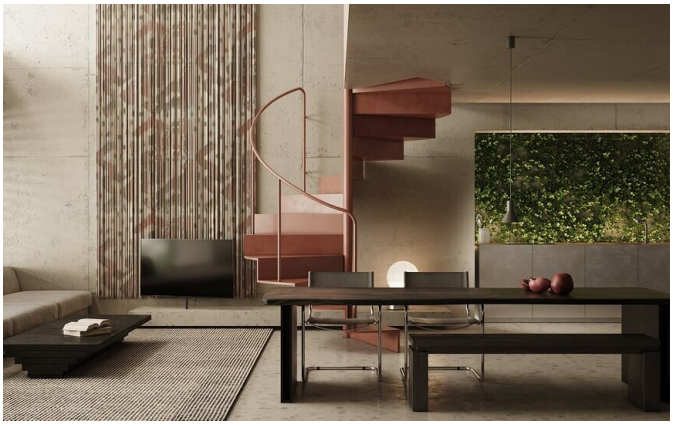



Галерея









Про об’єкт

Lyvin Uluwatu — це преміальна спільнота з 44 апартаментів з видом на океан та власним лісопарком. Проект розташований біля відомих кліфів Улувату і включає басейн 300m, спа та ресторан. Здача в Q4 2028 забезпечує високу капіталізацію та доходність на найпрестижнішому узбережжі Балі.

Крім яскравого дизайну, комплекс інтегрований у величезну екологічну зону площею 226 000 m, що гарантує атмосферу самоти. Кожен юніт спроектований так, щоб максимально відкрити панорамний вид на Індійський океан через величезні вікна до підлоги. Мешканці отримають доступ до повноцінної екосистеми: фітнес-центру та професійного управління від готельного бренду Lyvin.

Стратегічне розташування на Південному Букіті забезпечує близькість до пляжних клубів світового рівня та серф-спотів. У міру розвитку інфраструктури Балі, цей проект стає надійним високодохідним активом для інвесторів, які шукають преміальну нерухомість у найелітнішому районі острова.

MAG World Properties

ul. Lubicz 17A, 31-503, Краків, Польща

Мови спілкування: польська, англійська, українська, російська

Особливості

Вид на воду	Вид на гори
Вид на парк	Басейн
Фітнес-центр / тренажерний зал	СПА / велнес-центр
Ресторан	Бар / лаундж
Підземна парковка	Сад на даху
Балкон / тераса	Високі стелі
Панорамні вікна	Лізхолд (довгострокова оренда)
Програма оренди	Управління нерухомістю
Об'єкт на етапі будівництва	З повним умеблюванням

Розташування

Індонезія, Балі, Pecatu, South Kuta, Badung Regency, Bali 80361, Indonesia

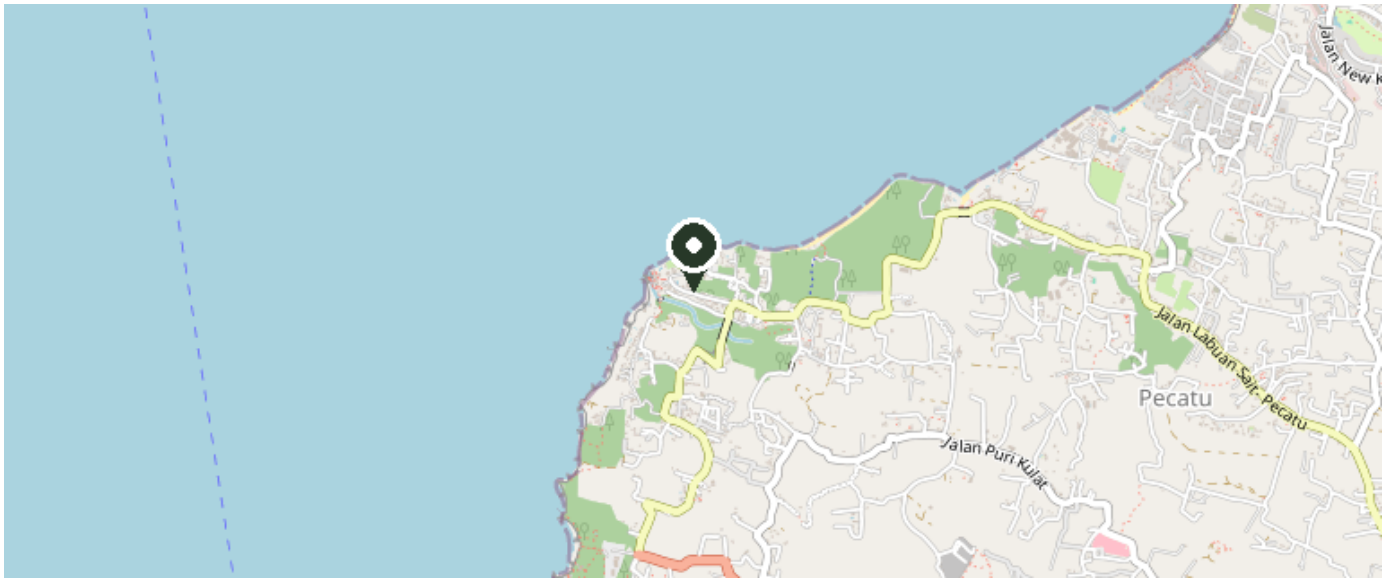

© OpenStreetMap contributors

Подивитися на карті