MAG
World Properties

Сторінка об'єкта

Іспанія, Альмерія · ID 2521

Mar de Pulpi



Ціна

€ 179 000 - 689 300

Площа 54 – 283 m²	Тип нерухомості Апартаменти
Статус будівництва Будується	Термін здачі 30.09.2027
Спальні 1 – 3	Ванні 1 – 2

Av. de España, 2, 04648 Pulpí, Almería, Spain

Забудовник: TM Grupo

Галерея








Галерея






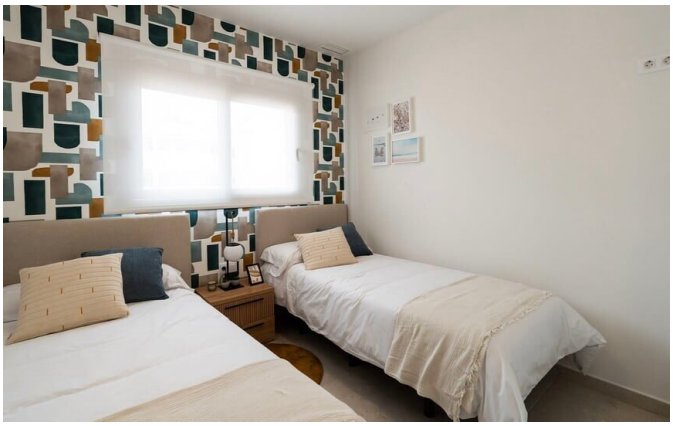

Галерея













Галерея

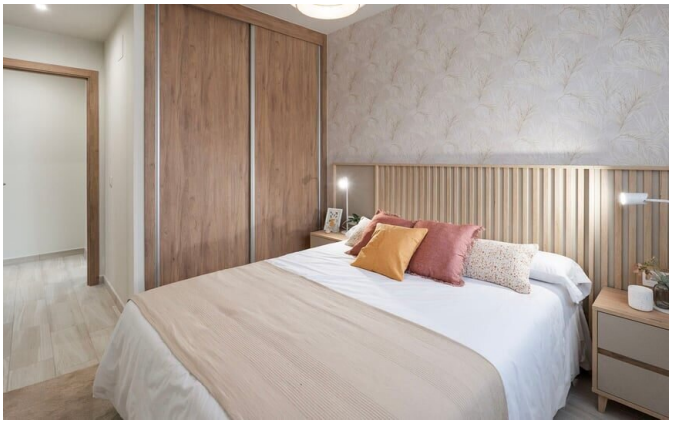

Про об’єкт

Mar de Pulpí — мальовничий житловий комплекс на першій лінії моря в Сан-Хуан-де-лос-Терререс від забудовника TM Grupo Inmobiliario. Проєкт втілює естетику традиційної андалузької архітектури та пропонує світлі бунгало з 2 та 3 спальнями, приватними садами або просторими соляріями з видом на Середземне море. П'ять басейнів, джакузі, декоративні озера та безпосередня близькість до пляжів Лос-Нардос і Ла-Ентревіста створюють ідеальну атмосферу для відпочинку та інвестицій.

Закрита впорядкована територія урбанізації продумана для комфорту всієї родини: два дорослі басейни, басейн із підігрівом, два дитячі басейни, два гідромасажні джакузі, пляжні зони біля води, центральна площа та дитячі ігрові майданчики. У вартість кожного об'єкта вже включено паркомісце з підготовкою під зарядку електромобілів, а в більшості планувань передбачено також комору.

Резиденти користуються всією готовою інфраструктурою курортного містечка Mar de Pulpí, включно з ресторанами, супермаркетом, спортивним центром і прогулянковою набережною. Наявність як повністю готових до заселення квартир, так і черг на етапі будівництва робить проєкт привабливим інструментом для негайного отримання орендного доходу та зростання капіталу.

MAG World Properties

ul. Lubicz 17A, 31-503, Краків, Польща

Мови спілкування: польська, англійська, українська, російська

Особливості

Перша лінія біля моря	Вид на воду
Вид на гори	Басейн
Басейн з підігрівом	Дитячий басейн
Дитяча ігрова зона	Дитячий майданчик
Ресторан	Гостьова парковка
Зарядка для електромобілів	Відкритий лаундж
Балкон / тераса	Високі стелі
Панорамні вікна	Кондиціонер
Фріхолд (повна власність)	Готовий до заселення
Об'єкт на етапі будівництва	З повним умеблюванням
З частковим умеблюванням	

Розташування

Іспанія, Альмерія, Av. de España, 2, 04648 Pulpí, Almería, Spain

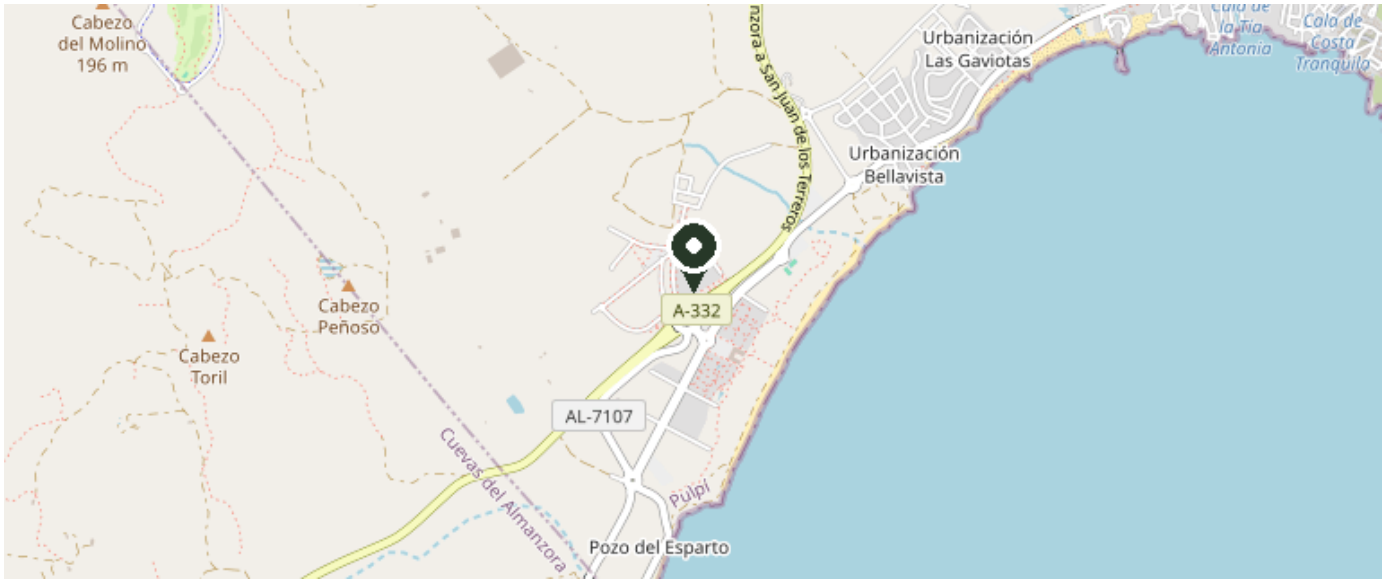

© OpenStreetMap contributors

Подивитися на карті