MAG
World Properties

Сторінка об'єкта

Іспанія, Мурсія · ID 160

Villas Del Mar



Ціна

€ 510 000 - 784 500

Площа 400 – 639 m²	Тип нерухомості Вілла
Статус будівництва На стадії проєкту	Термін здачі 18 months after deposit
Спальні 2 – 4	Ванні 2 – 3

Av. Julietta Orbaiceta, 18, 30385 Cartagena, Murcia, Spain

Забудовник: Amay Properties

Галерея



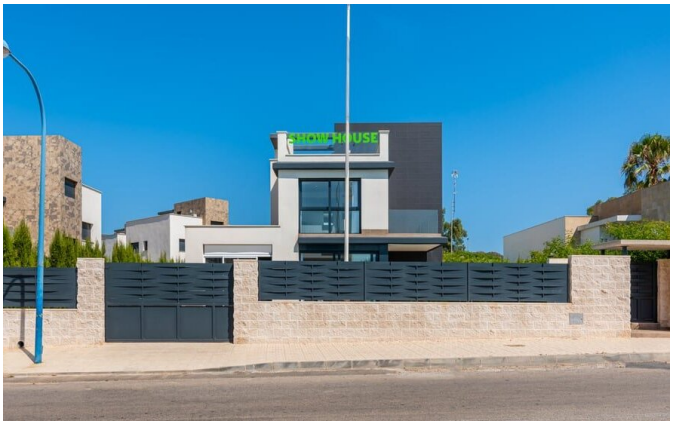

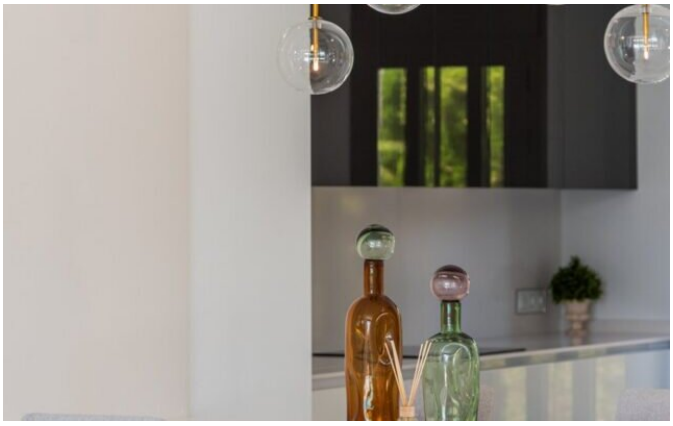







Галерея

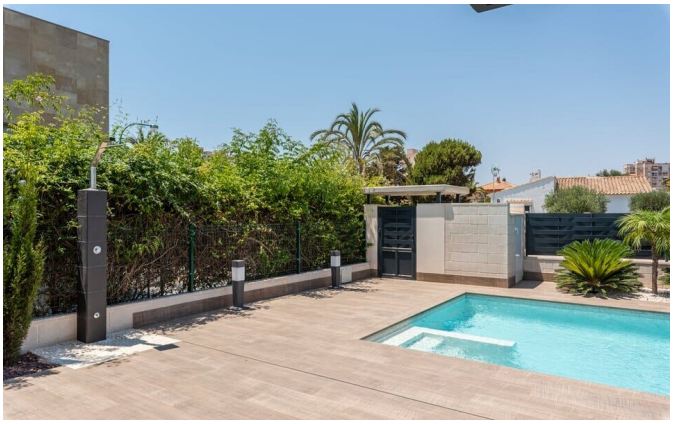






Галерея



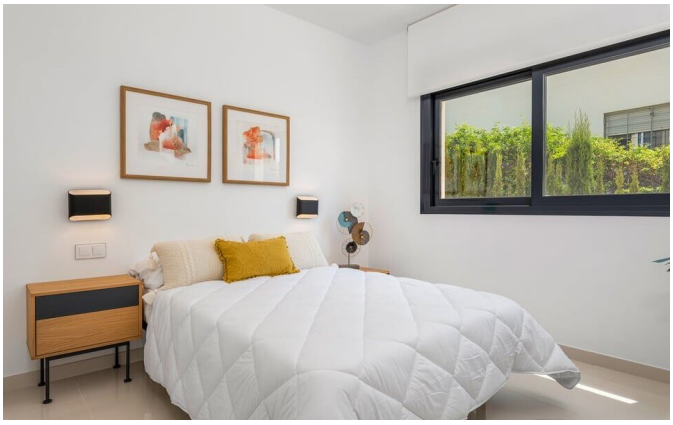





Про об’єкт

Villas del Mar — це комплекс окремих вілл, розташований всього за 300 метрів від Середземного моря. Проект поєднує сучасну зовнішню естетику з сучасними інтер'єрами, створюючи просторий та світлий будинок. Кожна вілла включає приватний басейн, сад, солярій, теплу підлогу та попереднє встановлення для зарядки електромобіля. Комплекс пропонує спокійний прибережний спосіб життя в привілейованому природному оточенні.

Цей ексклюзивний проект є чудовою інвестиційною можливістю на одному з найзатребуваніших прибережних ринків Іспанії. Покупці на ранньому етапі отримують вигоду від цін на стадії будівництва. Регіон користується високим туристичним попитом цілий рік і має чудовий потенціал як для особистого проживання, так і для отримання орендного доходу. У поєднанні з прогнозованим зростанням вартості нерухомості та привабливою прибутковістю від оренди, Villas del Mar стає ідеальним вибором для тих, хто шукає середземноморський спосіб життя та надійні інвестиції.

MAG World Properties

ul. Lubicz 17A, 31-503, Краків, Польща

Мови спілкування: польська, англійська, українська, російська

Особливості

Вид на воду	Вид на гори
Басейн	Приватний басейн
Дитячий майданчик	Приватний гараж
Гостьова парковка	Зарядка для електромобілів
Відкритий лаундж	Балкон / тераса
Панорамні вікна	Кондиціонер
Тепла підлога	Управління нерухомістю
Об'єкт на етапі будівництва	

Розташування

Іспанія, Мурсія, Av. Julietta Orbaiceta, 18, 30385 Cartagena, Murcia, Spain

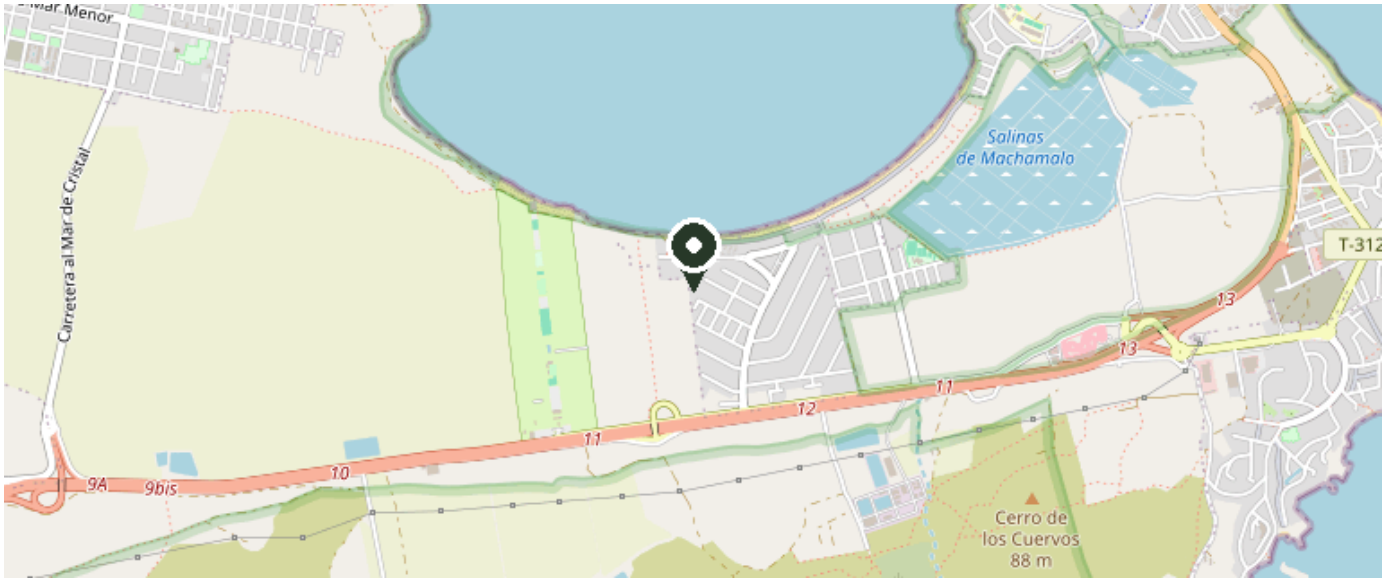

© OpenStreetMap contributors

Подивитися на карті