MAG
World Properties

Страница объекта

Объединенные Арабские Эмираты, Дубай · ID 75

Skyhall



Цена

€ 434 100 - 516 900

Площадь 77 – 92 m²	Тип недвижимости Апартаменты
Статус строительства Строится	Срок сдачи 31.08.2026
Спальни 1	Ванные 1

Business Bay - Dubai - UAE

Застройщик: Binghatti

Галерея



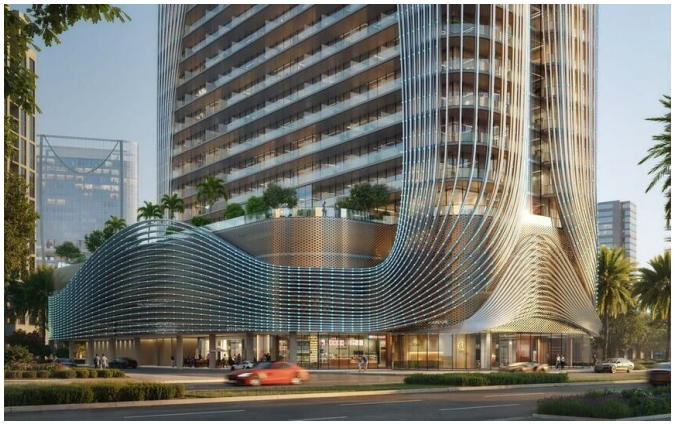









Галерея

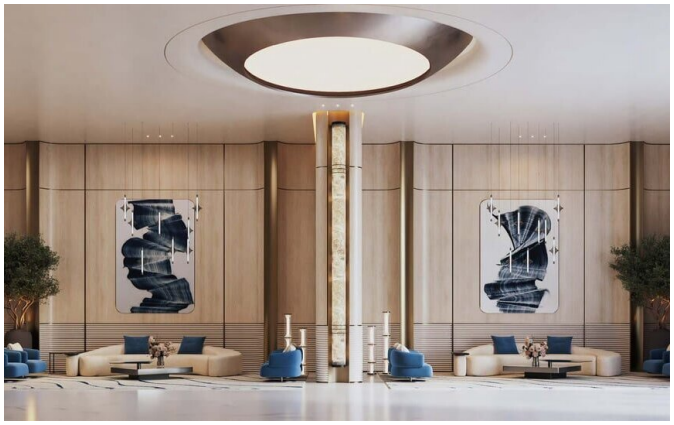

Об объекте

Binghatti Skyhall возвышается скульптурной башней в Бизнес-Бей; её плавные изгибы обрамляют панорамные виды канала и горизонта Дубая. Обильное остекление наполняет резиденции естественным светом, а интерьеры выдержаны в спокойной палитре камня, дерева и браширированного металла, дополненной продуманными свободными планировками.

Удобства размещены на приподнятой палубе: бассейны для взрослых и детей, тренажёрный зал, площадки для мини-баскетбола и волейбола. Общественный парк и променад вдоль канала находятся в минуте ходьбы, а адрес на Marasi Drive обеспечивает прямую связь с будущей станцией метро. Конкурентная цена делает Skyhall подлинным балансом между престижным образом жизни и инвестиционной привлекательностью в одном из самых живых районов Дубая.

MAG World Properties

ul. Lubicz 17A, 31-503, Краков, Польша

Языки общения: польский, английский, украинский, русский

Особенности

Бассейн	Детский бассейн
Фитнес-центр / тренажёрный зал	Студия йоги
Детская игровая зона	Ресторан
Бар / лаундж	Частный гараж
Зарядка для электромобилей	Открытый лаундж
Балкон / терраса	Высокие потолки
Панорамные окна	Строящийся объект
С полной меблировкой	С частичной меблировкой
Гибкий план оплаты	Беспроцентная рассрочка
Оплата криптовалютой	

Расположение

Объединенные Арабские Эмираты, Дубай, Business Bay - Dubai - UAE

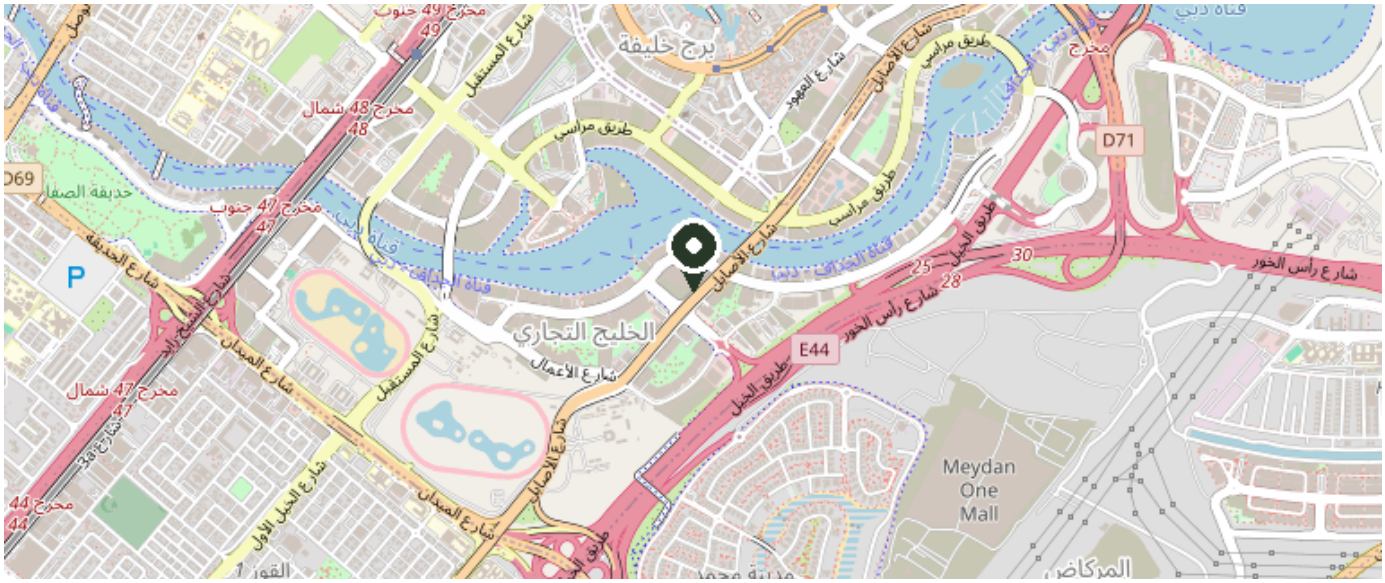

© OpenStreetMap contributors

Посмотреть на карте