MAG
World Properties

Страница объекта

Объединенные Арабские Эмираты, Дубай · ID 72

Binghatti Ghost



Цена

€ 613 600 - 1 054 000

Площадь 120 – 228 m²	Тип недвижимости Апартаменты
Статус строительства Готово к заселению	Срок сдачи 01.07.2026
Спальни 2 – 3	Ванные 2

Al Wasl Club St - Al Jadaf - Dubai - UAE

Застройщик: Binghatti

Галерея



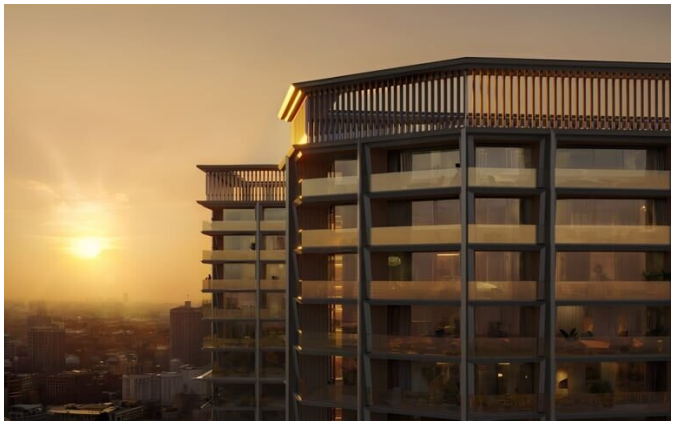





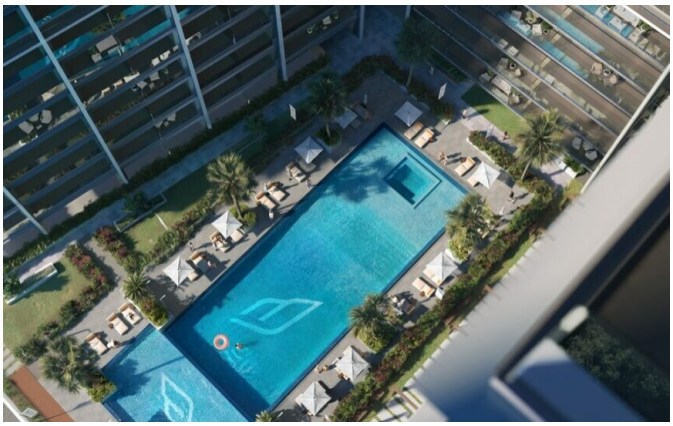



Галерея



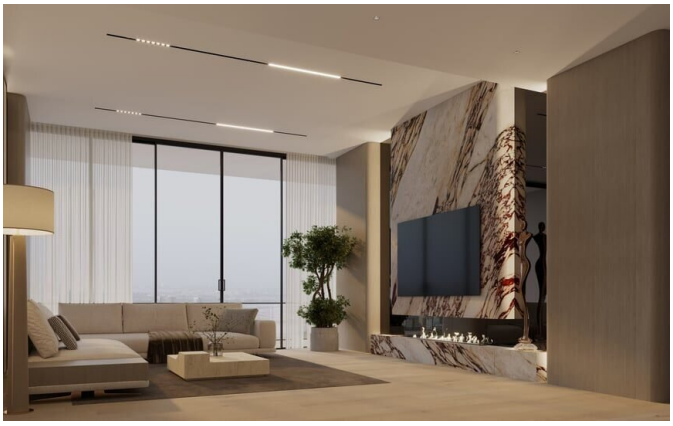




Галерея



Об объекте

Binghatti Ghost возвышается как скульптурный ориентир в Аль-Джаддаф, где исторический залив встречается с будущим города. Текучая изогнутая форма и кристаллическая сетка создают постоянную игру света и отражений. Внутри резиденции окутаны панорамным остеклением и выходят на приватные балконы, открывающие непрерывные виды на город и воду. На приподнятой палубе удобств расположены взрослый бассейн, детский бассейн и тренажёрный зал — тщательно продуманное пространство для благополучия и отдыха. Каждая деталь, от премиальной отделки до интеграции умного дома, настроена на непринуждённую изысканность.

Локация легко связывает резидентов с Дубай Моллом, аэропортом и культурными променадами вдоль залива. Гибкая структура оплаты и передача в середине 2026 года помещают этот адрес в район с устойчивым арендным спросом и ростом капитала. За своим эфемерным свечением Binghatti Ghost хранит тихое, уверенное присутствие для тех, кто ценит сдержанную роскошь.

MAG World Properties

ul. Lubicz 17A, 31-503, Краков, Польша

Языки общения: польский, английский, украинский, русский

Особенности

Рядом с аэропортом	Бассейн
Детский бассейн	Фитнес-центр / тренажёрный зал
СПА / велнес-центр	Беговая дорожка
Детская игровая зона	Подземная парковка
Балкон / терраса	Стиральная и сушильная машина
Кондиционер	Фрихолд (полная собственность)
Готов к заселению	С полной меблировкой
С частичной меблировкой	Гибкий план оплаты
Беспроцентная рассрочка	Оплата криптовалютой

Расположение

Объединенные Арабские Эмираты, Дубай, Al Wasl Club St - Al Jadaf - Dubai - UAE

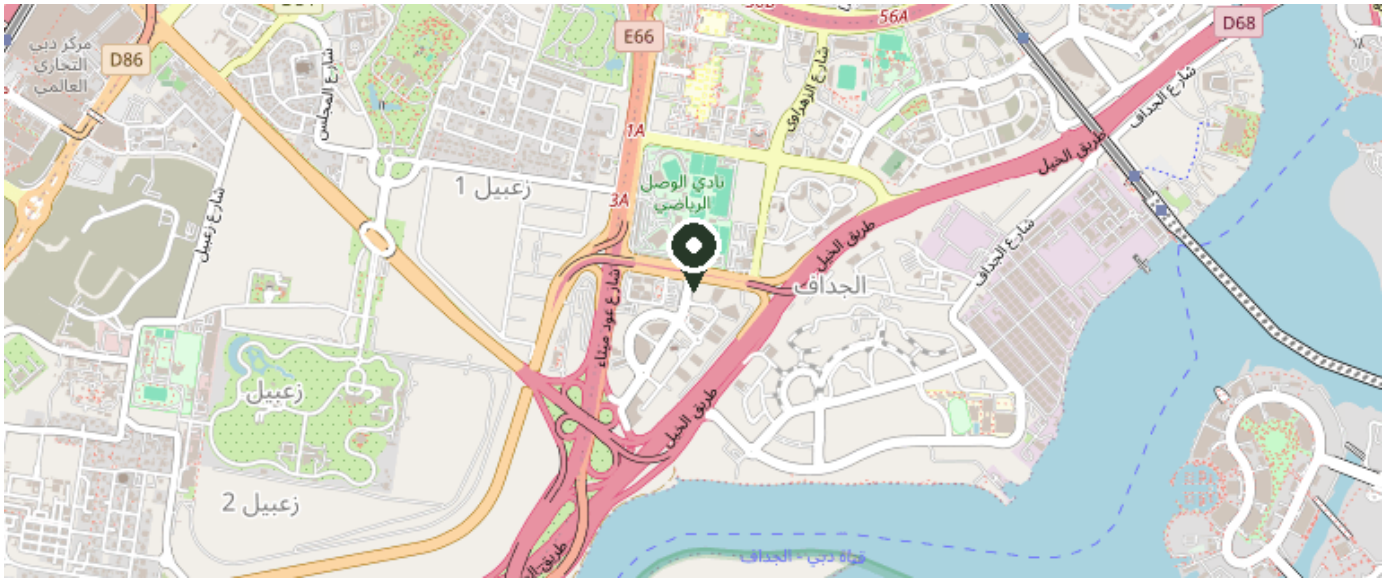

© OpenStreetMap contributors

Посмотреть на карте