MAG
World Properties

Страница объекта

Объединенные Арабские Эмираты, Дубай · ID 70

Binghatti Culinan



Цена

€ 341 100 - 361 000

Площадь 64 – 81 m²	Тип недвижимости Апартаменты
Статус строительства Строится	Срок сдачи 30.06.2027
Спальни 1	Ванные 1

Al Jadaf - Dubai - UAE

Застройщик: Binghatti

Галерея

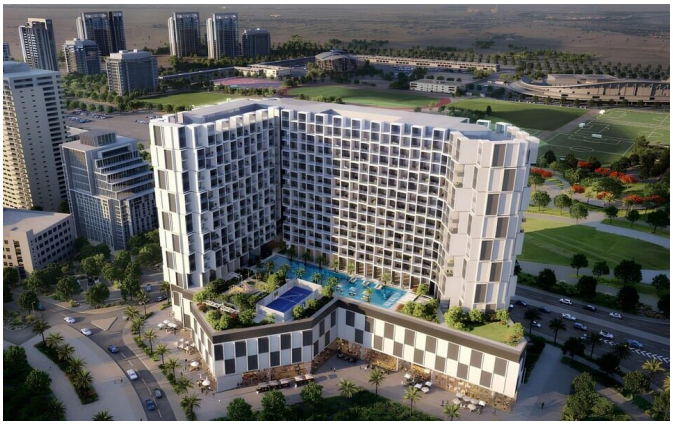
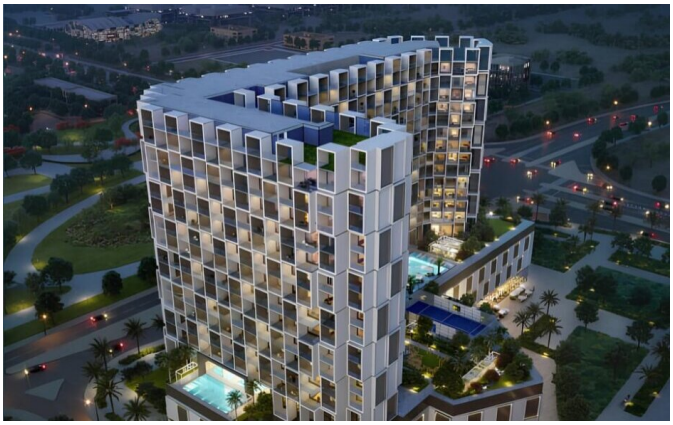

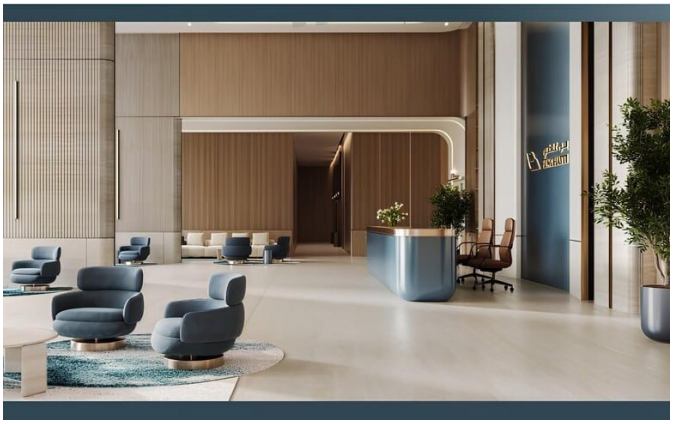



Галерея





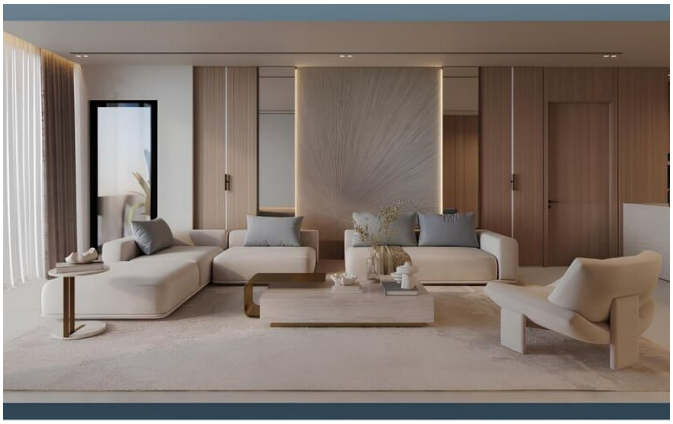



Об объекте

Binghatti Cullinan возвышается выразительным изогнутым силуэтом на фоне горизонта Дубая, облачённый в хрустальные стеклянные фасады, наполняющие каждую резиденцию светом и панорамными видами. Расположенная в историческом районе Аль-Джаддаф у залива, башня сочетает наследие и современность. В её центре — уединённый внутренний двор с водой, бассейнами, падел-кортом и зелёными зонами отдыха. Интерьеры тщательно отделаны, оснащены системой умного дома и полностью оборудованными кухнями, создавая оазис непринуждённой изысканности всего в 3–5 минутах от центра города.

Локация обеспечивает безупречную связь с шоссе Шейха Зайда и международным аэропортом, сохраняя при этом спокойную жилую атмосферу. Продолжающееся развитие и культурная глубина Аль-Джаддаф придают адресу долгосрочную привлекательность. Инвесторы получают свободное владение и право на 10-летнюю Золотую визу. Будучи строящимся объектом с гибкими условиями 70/30, Каллинан представляет собой продуманное приобретение для тех, кто ищет утончённый дом или надёжный актив в одном из самых многообещающих прибрежных районов Дубая.

MAG World Properties

ul. Lubicz 17A, 31-503, Краков, Польша

Языки общения: польский, английский, украинский, русский

Особенности

Бассейн	Бассейн-инфинити
Детский бассейн	Фитнес-центр / тренажёрный зал
Сауна	Детская игровая зона
Ресторан	Бар / лаундж
Зона барбекю	Подземная парковка
Зарядка для электромобилей	Парковка с валет-сервисом
Балкон / терраса	Высокие потолки
Стиральная и сушильная машина	Кондиционер
Коворкинг	Прачечная
Фрихолд (полная собственность)	Строящийся объект
С полной меблировкой	С частичной меблировкой
Гибкий план оплаты	Беспроцентная рассрочка
Оплата криптовалютой	

Расположение

Объединенные Арабские Эмираты, Дубай, Al Jadaf - Dubai - UAE

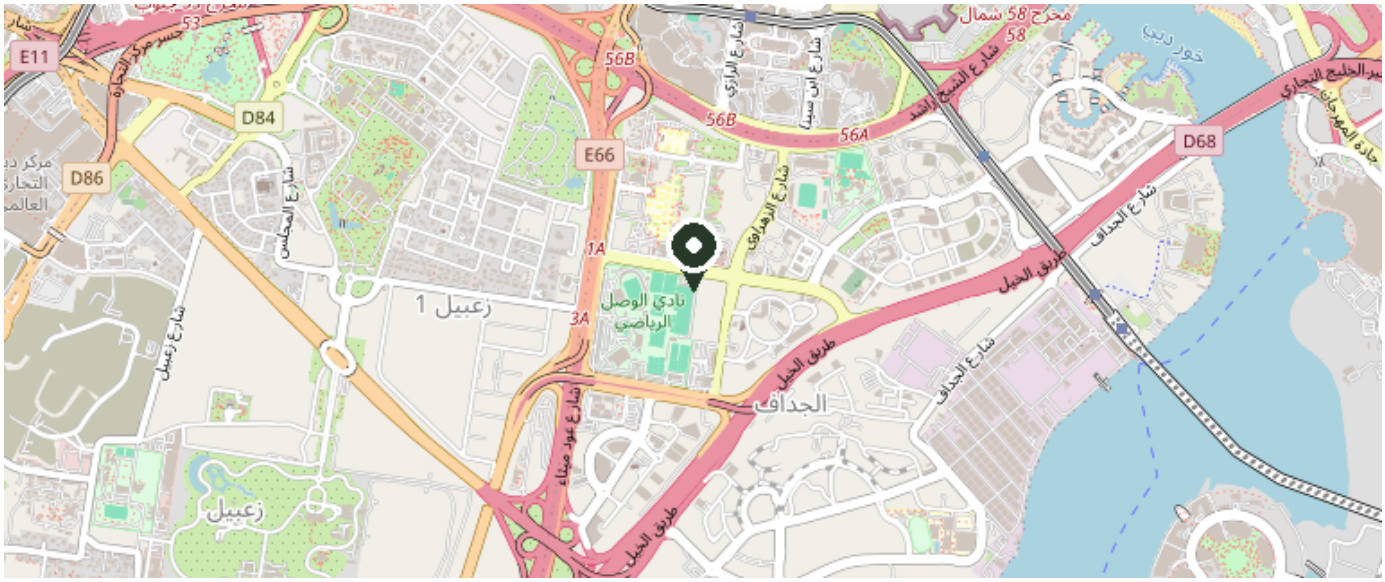

© OpenStreetMap contributors

Посмотреть на карте