MAG
World Properties

Страница объекта

Объединенные Арабские Эмираты, Дубай · ID 65

Ramada by Wyndham



Цена

€ 461 300 - 1 349 000

Площадь 75 – 353 m²	Тип недвижимости Апартаменты
Статус строительства Готово к заселению	Срок сдачи 31.01.2026
Спальни 1 – 2	Ванные 1 – 2

Al Jadaf - Dubai - UAE

Застройщик: BNW Developments

Галерея

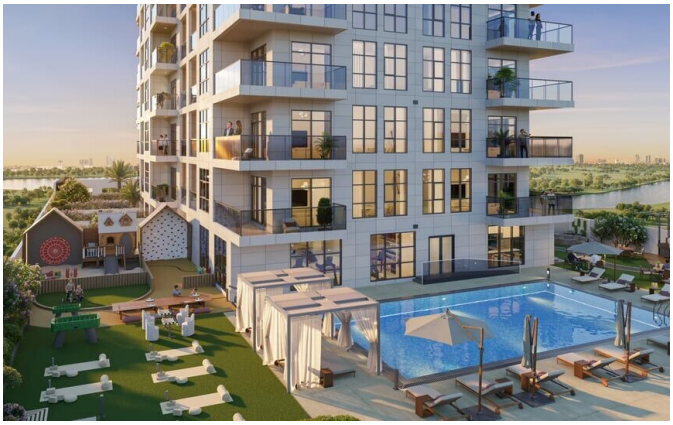



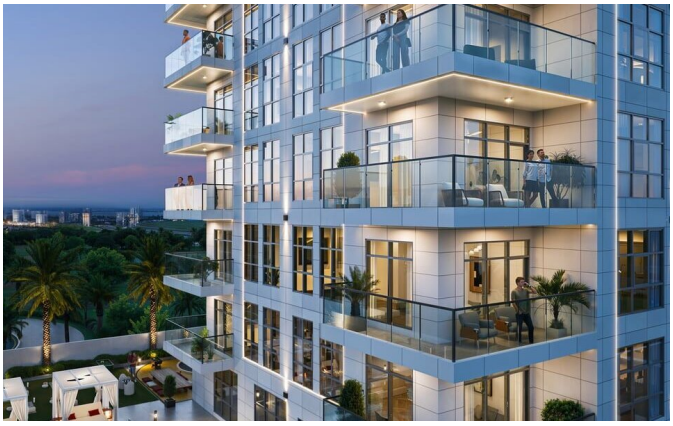







Галерея

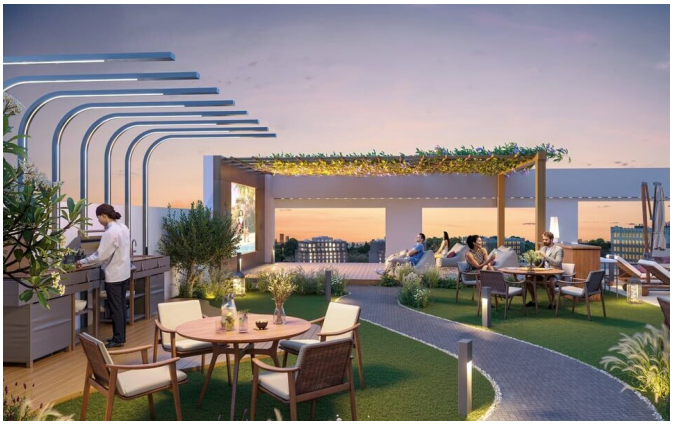







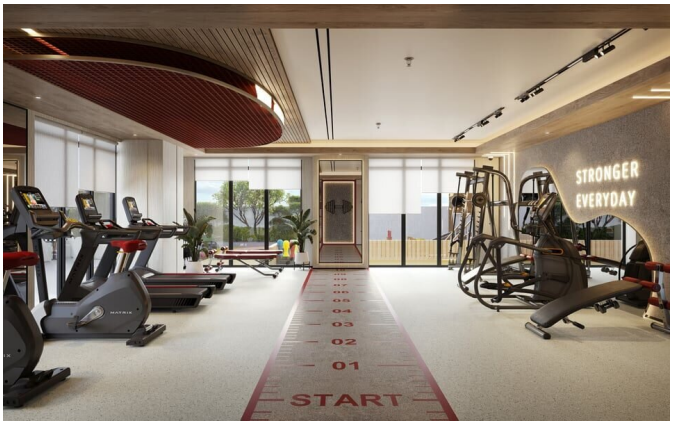



Галерея








Галерея



Об объекте

Pelagia возвышается на берегу острова Аль-Марджан как скульптурный гимн морю: её ритмичные балконы вторят движению волн, а выверенная по принципам Васту архитектура наполняет каждую резиденцию равновесием и покоем. Панорамные виды Персидского залива свободно проникают сквозь огромные окна, стирая границу между интерьерной изысканностью и прибрежным великолепием. Набор удобств продуман для жизни без компромиссов: бесконечный бассейн, сливающийся с горизонтом, умиротворяющая йога-платформа, восстанавливающие парная и сауна, детский бассейн с игровой зоной, зоны для барбекю и живописный бар у бассейна на крыше, превращающий каждый закат в событие. Будь то уединённое убежище или пространство для ярких встреч, Pelagia дарит холст, на котором каждый миг становится возвышенным.

Расположенный в одном из самых динамичных инвестиционных коридоров ОАЭ, проект извлекает выгоду из налоговых преимуществ и свободного владения недвижимостью в Рас-эль-Хайме, а также из стабильного роста стоимости активов. Гибкая структура оплаты — со значительной частью, отложенной далеко за передачу ключей, — радикально облегчает финансовое планирование, делая предложение одинаково привлекательным и для жизни, и для вложений. По мере превращения Аль-Марджан в мировую точку притяжения роскоши и отдыха Pelagia остаётся редкой возможностью закрепить за собой адрес-наследие, где бескомпромиссный дизайн, долгосрочная ценность и одухотворённая жизнь у воды сливаются в единое целое.

MAG World Properties

ul. Lubicz 17A, 31-503, Краков, Польша

Языки общения: польский, английский, украинский, русский

Особенности

Первая линия у моря	Вид на воду
Бассейн	Бассейн-инфинити
Бассейн на крыше	Детский бассейн
Фитнес-центр / тренажёрный зал	Студия йоги
Сауна	Хаммам / турецкая баня
Детская игровая зона	Бар на крыше
Зона барбекю	Открытый лаундж
Балкон / терраса	Кондиционер
Коворкинг	Готов к заселению
С полной меблировкой	С частичной меблировкой
Оплата криптовалютой	

Расположение

Объединенные Арабские Эмираты, Дубай, Al Jadaf - Dubai - UAE

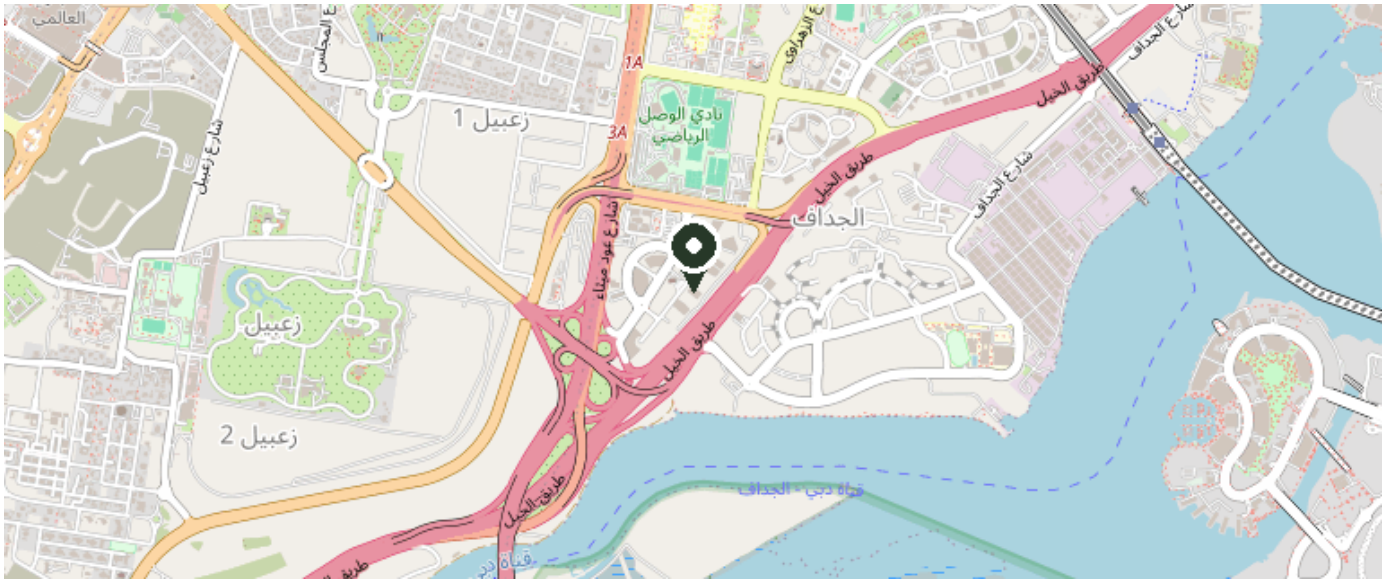

© OpenStreetMap contributors

Посмотреть на карте