MAG
World Properties

Страница объекта

Объединенные Арабские Эмираты, Дубай · ID 56

Binghatti Etherea



Цена

€ 179 500 - 422 500

Площадь 31 – 123 m²	Тип недвижимости Апартаменты
Статус строительства Строится	Срок сдачи 31.12.2027
Спальни 0 – 2	Ванные 1 – 2

Al Barsha South Fourth - Jumeirah Village Circle - Dubai - UAE

Застройщик: Binghatti

Галерея



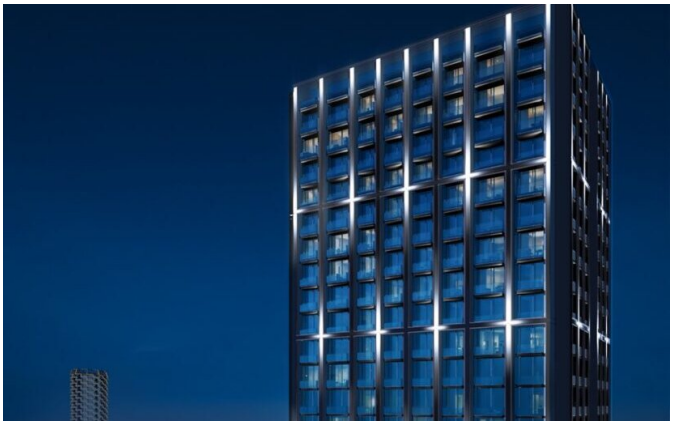


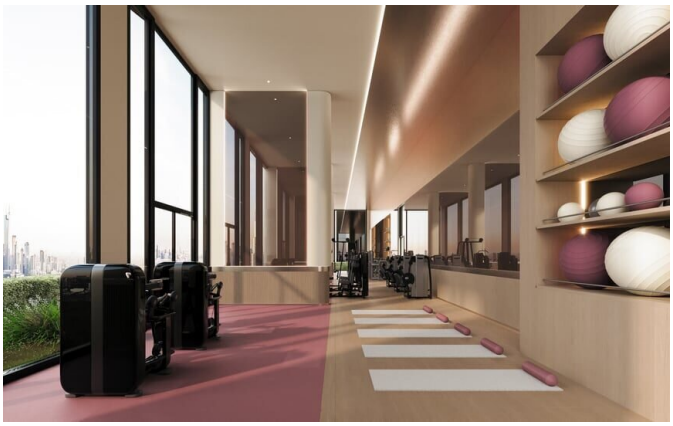

Галерея



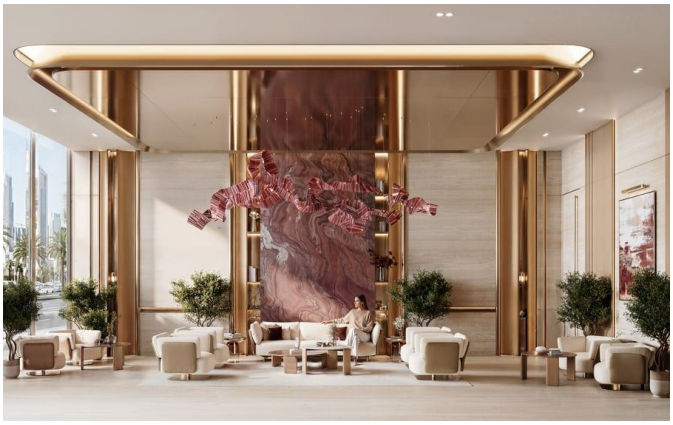



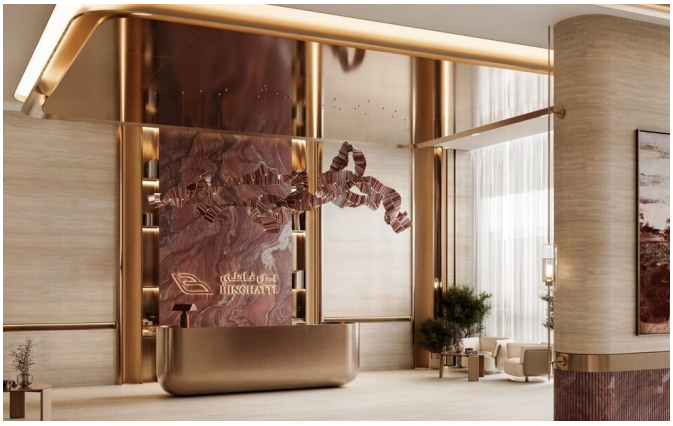





Галерея











Об объекте

Binghatti Etherea расположена в Jumeirah Village Circle — одном из самых востребованных жилых районов Дубая. Светящийся экзоскелет башни и сатинированные хромовые панели придают ей сдержанный, запоминающийся облик. На пятом этаже оборудована приватная зона отдыха: бассейн для взрослых, детский бассейн, джакузи и площадка для йоги в окружении деревьев и зелени. Каждая квартира спланирована так, чтобы получить максимум естественного света и открытых видов, а дуб, мрамор и камень в отделке создают спокойное и элегантное пространство для жизни.

Положение JVC обеспечивает лёгкий выезд на Al Khail Road и Hessa Street, а внутри района есть парки, магазины и школы. Стабильный спрос на аренду и продолжающееся развитие инфраструктуры укрепляют долгосрочную привлекательность локации. Гибкий план оплаты и передача в середине 2027 года делают Etherea разумным вариантом и для собственного проживания, и для пополнения инвестиционного портфеля.

MAG World Properties

ul. Lubicz 17A, 31-503, Краков, Польша

Языки общения: польский, английский, украинский, русский

Особенности

Рядом с аэропортом	Бассейн
Детский бассейн	Фитнес-центр / тренажёрный зал
Студия йоги	Беговая дорожка
Детская игровая зона	Подземная парковка
Балкон / терраса	Кондиционер
Коворкинг	Строящийся объект
С полной меблировкой	С частичной меблировкой
Гибкий план оплаты	Беспроцентная рассрочка
Оплата криптовалютой	

Расположение

Объединенные Арабские Эмираты, Дубай, Al Barsha South Fourth - Jumeirah Village Circle - Dubai - UAE

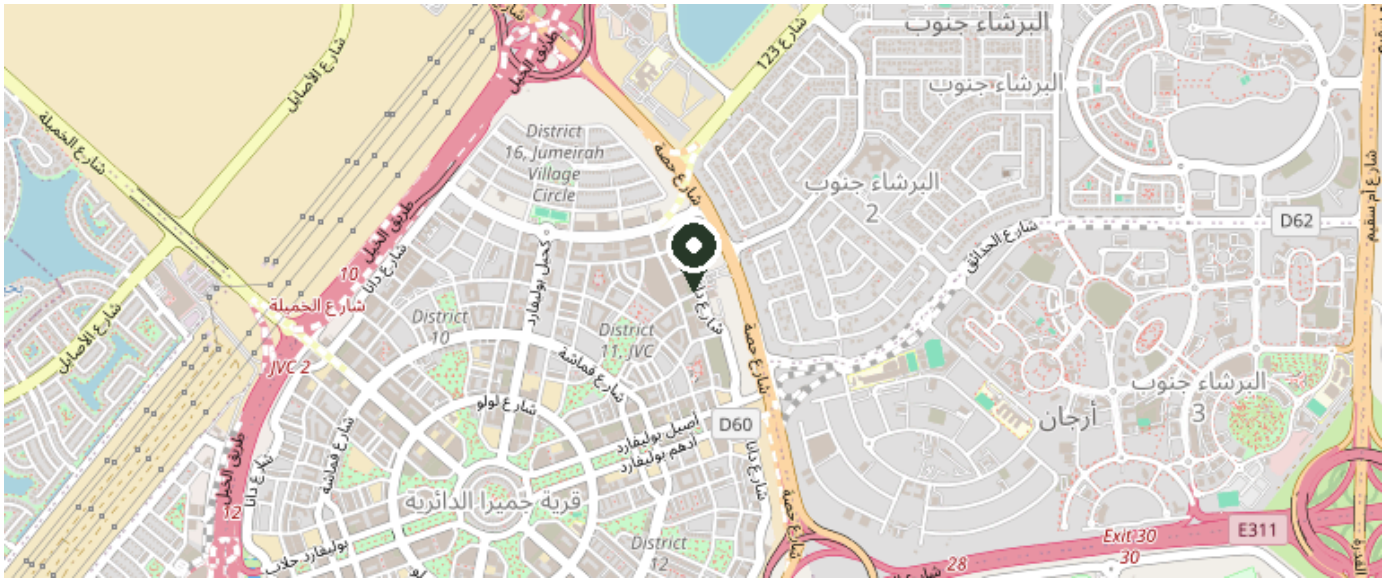

© OpenStreetMap contributors

Посмотреть на карте