MAG
World Properties

Страница объекта

Индонезия, Бали · ID 30

Lyvin Uluwatu Apartments



Цена

€ 335 500 - 494 000

Площадь 80 – 139 m²	Тип недвижимости Апартаменты
Статус строительства Строится	Срок сдачи 01.12.2028
Спальни 1 – 2	Ванные 1

Pecatu, South Kuta, Badung Regency, Bali 80361, Indonesia

Застройщик: Lyvin Properties

Галерея




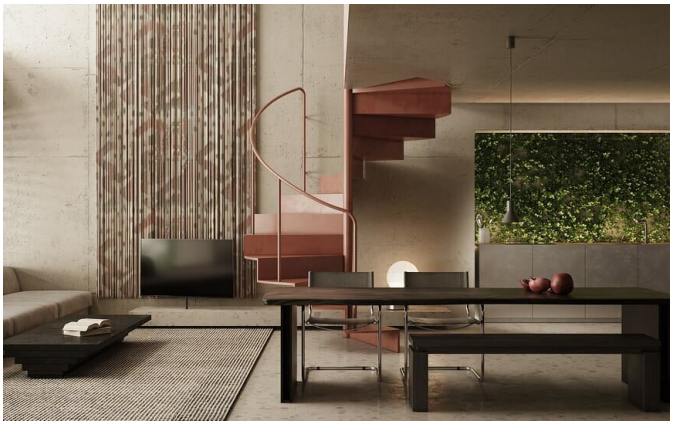



Галерея









Об объекте

Lyvin Uluwatu — это премиальное сообщество из 44 апартаментов с видом на океан и собственным лесопарком. Проект расположен у знаменитых клиффов Улувату и включает бассейн 300 метров, спа и ресторан. Сдача в Q4 2028 обеспечивает высокую капитализацию и доходность на самом престижном побережье Бали.

Помимо яркого дизайна, комплекс интегрирован в огромную экологическую зону площадью 226 000 m, что гарантирует атмосферу уединения. Каждый юнит спроектирован так, чтобы максимально открыть панорамный вид на Индийский океан через огромные окна в пол. Жильцы получат доступ к полноценной экосистеме: фитнес-центру и профессиональному управлению от отельного бренда Lyvin.

Стратегическое расположение на Южном Буките обеспечивает близость к пляжным клубам мирового уровня и серф-спотам. По мере развития инфраструктуры Бали, этот проект становится надежным высокодоходным активом для инвесторов, ищущих премиальную недвижимость в самом элитном районе острова.

MAG World Properties

ul. Lubicz 17A, 31-503, Краков, Польша

Языки общения: польский, английский, украинский, русский

Особенности

Вид на воду	Вид на горы
Вид на парк	Бассейн
Фитнес-центр / тренажёрный зал	СПА / велнес-центр
Ресторан	Бар / лаундж
Подземная парковка	Сад на крыше
Балкон / терраса	Высокие потолки
Панорамные окна	Лизхолд (долгосрочная аренда)
Программа аренды	Управление недвижимостью
Строящийся объект	С полной меблировкой

Расположение

Индонезия, Бали, Pecatu, South Kuta, Badung Regency, Bali 80361, Indonesia

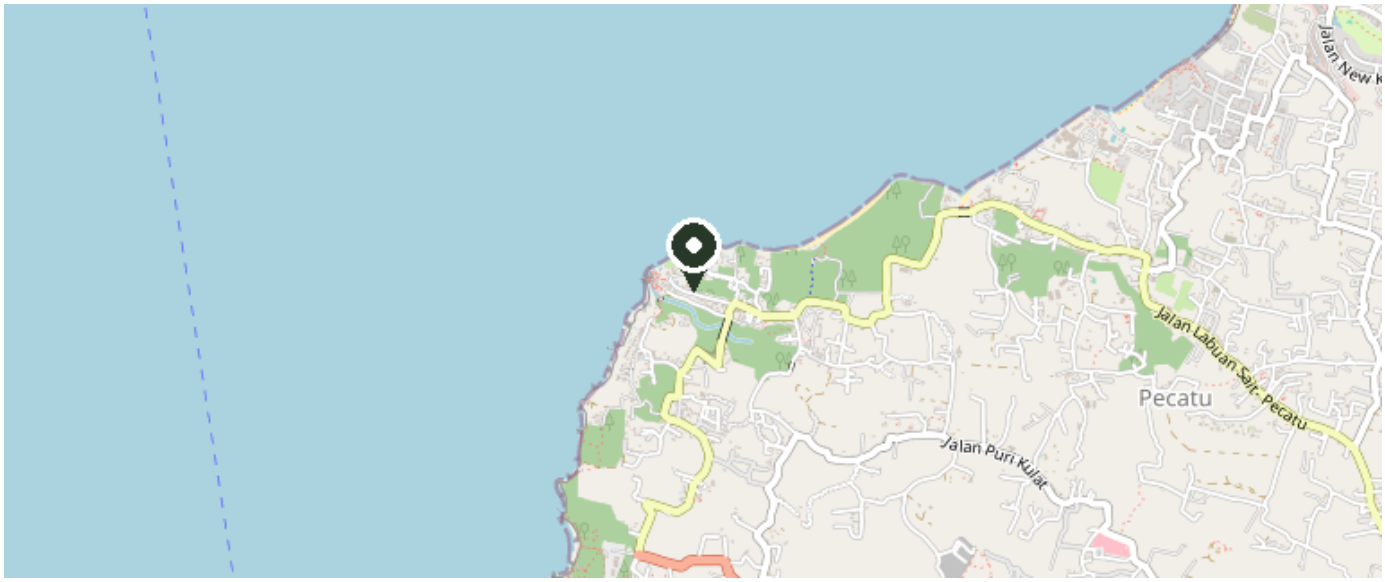

© OpenStreetMap contributors

Посмотреть на карте