MAG
World Properties

Страница объекта

Испания, Альмерия · ID 2521

Mar de Pulpi



Цена

€ 179 000 - 689 300

Площадь 54 – 283 m²	Тип недвижимости Апартаменты
Статус строительства Строится	Срок сдачи 30.09.2027
Спальни 1 – 3	Ванные 1 – 2

Av. de España, 2, 04648 Pulpí, Almería, Spain

Застройщик: TM Grupo

Галерея








Галерея






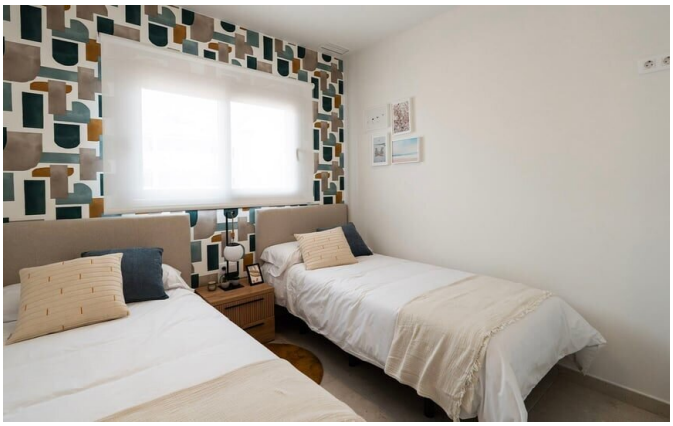

Галерея













Галерея

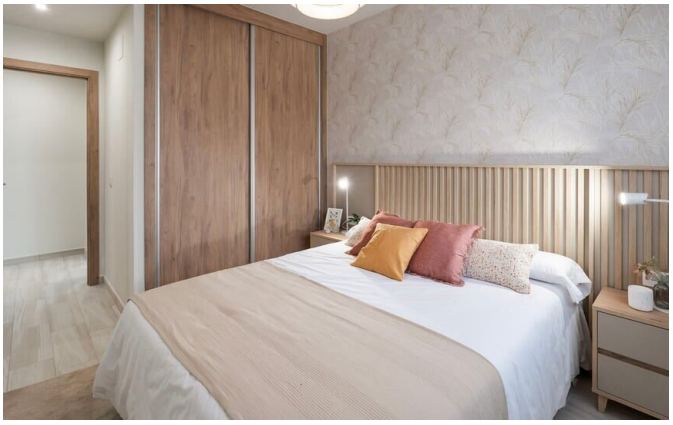

Об объекте

Mar de Pulpí — живописный жилой комплекс на первой линии моря в Сан-Хуан-де-лос-Терреросот застройщика TM Grupo Inmobiliario. Проект воплощает эстетику традиционной андалузской архитектуры и предлагает светлые бунгало с 2 и 3 спальнями, частными садами или просторными соляриями с видом на Средиземное море. Пять бассейнов, джакузи, декоративные озера и прямая близость к пляжам Лос-Нардос и Ла-Энтревиста создают идеальную атмосферу для курортного отдыха и инвестиций.

Закрытая благоустроенная территория урбанизации продумана для комфорта всей семьи: два взрослых бассейна, бассейн с подогревом, два детских бассейна, два гидромассажных джакузи, пляжные зоны у воды, центральная площадь и детские игровые площадки. В стоимость каждого объекта уже включено парковочное место с подготовкой под зарядку электромобилей, а в большинстве планировок предусмотрена также кладовая.

Резиденты пользуются всей готовой инфраструктурой курортного городка Mar de Pulpí, включая рестораны, супермаркет, спортивный центр и прогулочную набережную. Наличие как полностью готовых к заселению квартир, так и строящихся очередей с гибкими сроками сдачи делает проект привлекательным инструментом для немедленного получения арендного дохода и роста капитала.

MAG World Properties

ul. Lubicz 17A, 31-503, Краков, Польша

Языки общения: польский, английский, украинский, русский

Особенности

Первая линия у моря	Вид на воду
Вид на горы	Бассейн
Бассейн с подогревом	Детский бассейн
Детская игровая зона	Детская площадка
Ресторан	Гостевая парковка
Зарядка для электромобилей	Открытый лаундж
Балкон / терраса	Высокие потолки
Панорамные окна	Кондиционер
Фрихолд (полная собственность)	Готов к заселению
Строящийся объект	С полной меблировкой
С частичной меблировкой	

Расположение

Испания, Альмерия, Av. de España, 2, 04648 Pulpí, Almería, Spain

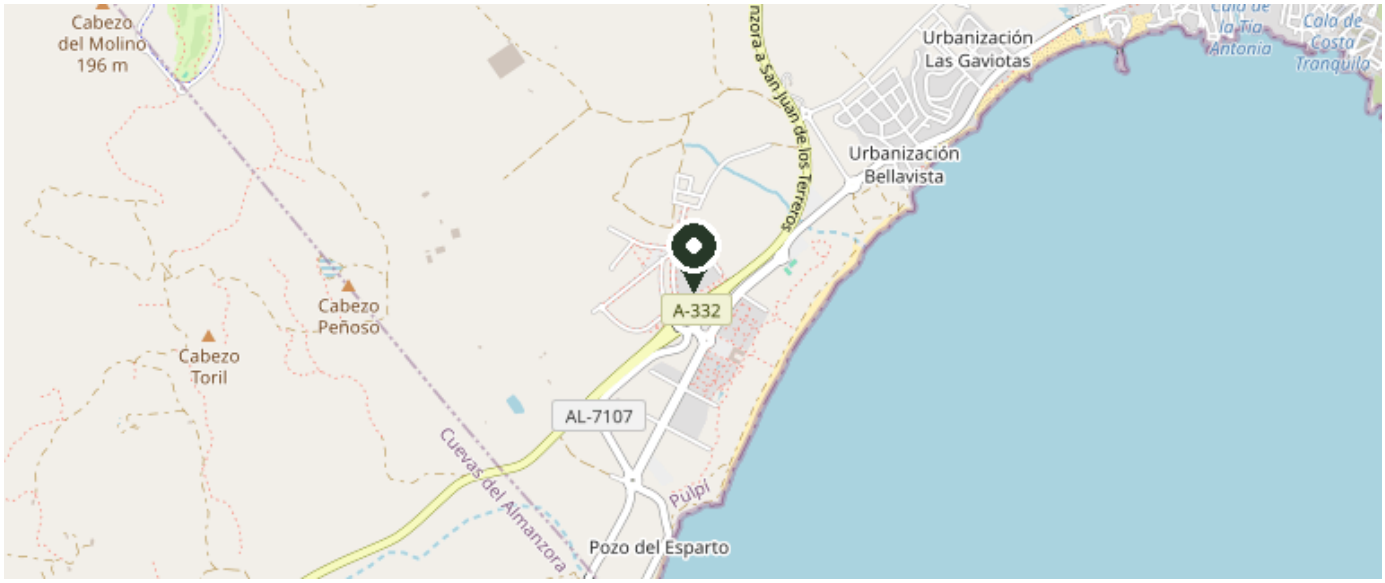

© OpenStreetMap contributors

Посмотреть на карте