MAG
World Properties

Страница объекта

Испания, Торревьеха · ID 164

Kasia V



Цена

€ 319 000 - 469 000

Площадь
82 – 102 m²

Тип недвижимости
Апартаменты

Статус строительства
Строится

Срок сдачи
30.11.2026

Av. de las Habaneras, 109, 03182 Torrevieja, Alicante, Spain
Застройщик: Amay Properties

Галерея


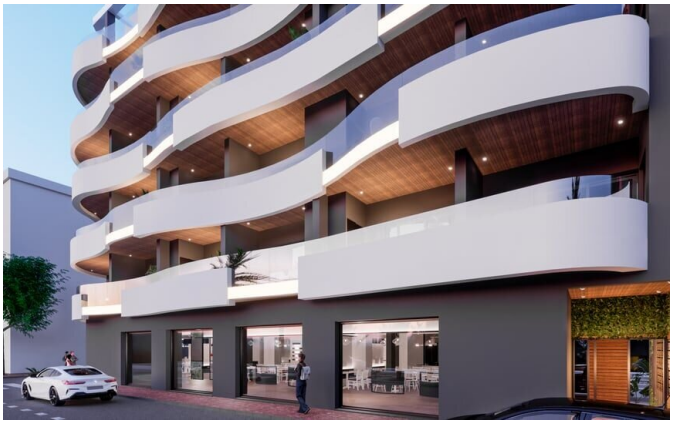

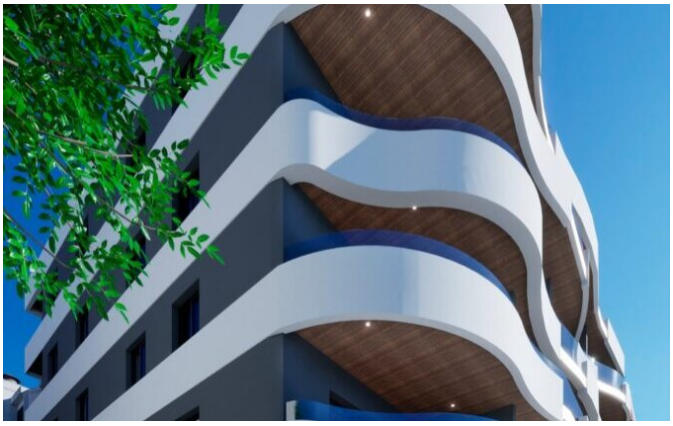
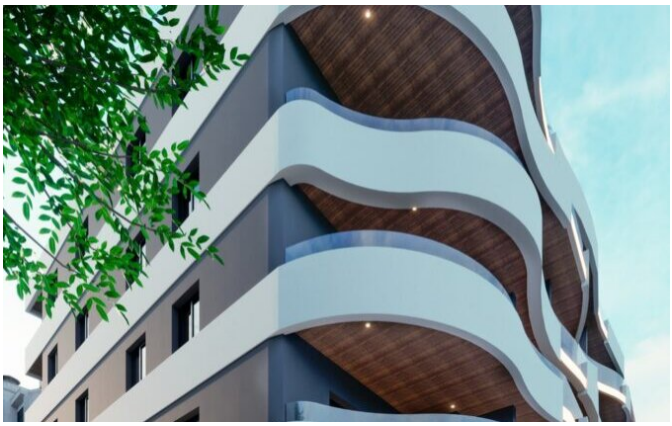


Галерея











Об объекте

Kasia V величественно возвышается на Авенида-де-лас-Абанерас, переосмысливая городскую роскошь на Коста-Бланке. Этот пятиэтажный комплекс на 34 квартиры — смелое архитектурное заявление: его авангардный силуэт выделяется среди традиционных фасадов Торревьехи, знаменуя новую эру утончённой городской жизни. Каждая деталь тщательно продумана: планировки открытого типа наполняют жилые пространства естественным средиземноморским светом, а крупноформатный керамогранит, столешницы из Silestone и полностью оборудованные дизайнерские кухни создают атмосферу сдержанной элегантности. Жемчужина комплекса — общий бассейн на крыше, где можно освежиться, любуясь бескрайним голубым горизонтом. Средиземное море находится всего в 100 метрах, а оживлённая набережная Плайя-дель-Кура — в пяти минутах пешком, что позволяет в полной мере насладиться аутентичным испанским прибрежным образом жизни.

Инвестиционная привлекательность Kasia V не менее убедительна. Торревьеха остаётся одним из самых ликвидных рынков недвижимости на юге Коста-Бланки благодаря стабильному спросу со стороны скандинавских, британских и голландских покупателей. Круглогодичная активность города — в отличие от многих сезонных прибрежных направлений — обеспечивает высокую заполняемость аренды в течение всех двенадцати месяцев. Ранние покупатели получают выгоду от pre-sale цен до того, как рынок переоценит объект после передачи ключей, а дефицит новых проектов в непосредственном центре добавляет долгосрочной ценности. Kasia V — это не просто дом, а стратегическое приобретение на одном из самых устойчивых рынков недвижимости Европы.

MAG World Properties

ul. Lubicz 17A, 31-503, Краков, Польша

Языки общения: польский, английский, украинский, русский

Особенности

Вид на воду	Центр города
Рядом с аэропортом	Бассейн
Бассейн на крыше	Сауна
Подземная парковка	Балкон / терраса
Панорамные окна	Кондиционер
Строящийся объект	С частичной меблировкой

Расположение

Испания, Торревьеха, Av. de las Habaneras, 109, 03182 Torrevieja, Alicante, Spain

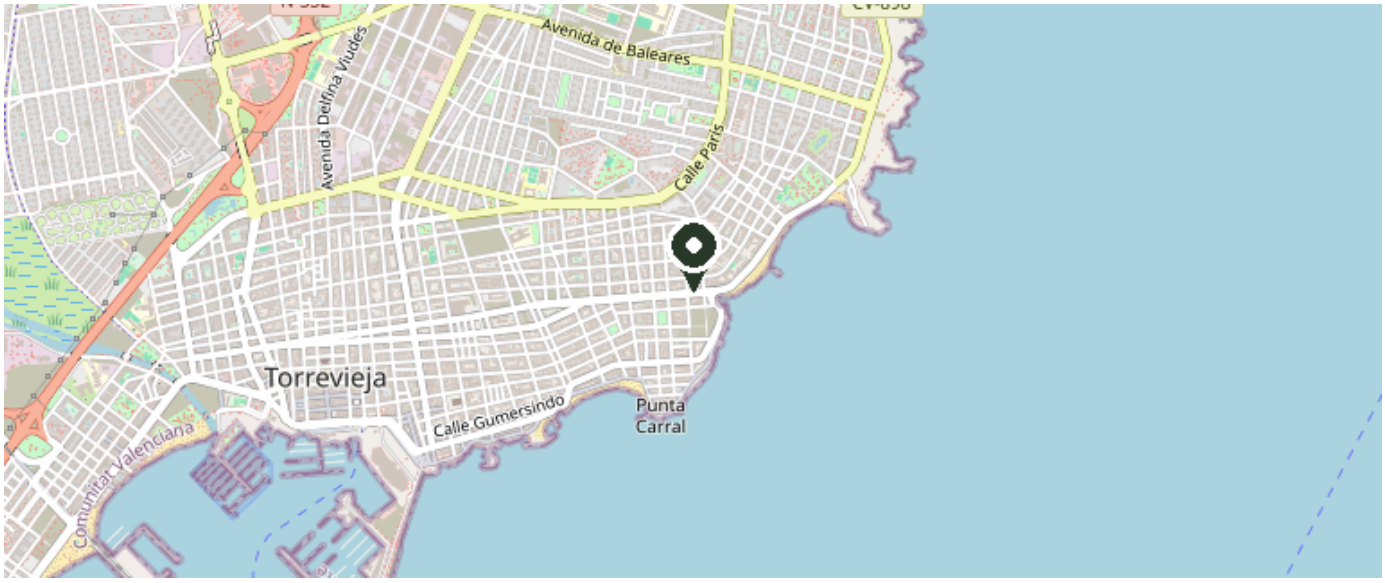

© OpenStreetMap contributors

Посмотреть на карте