MAG
World Properties

Страница объекта

Испания, Малага · ID 121

Altos del Chaparral



Цена

€ 451 000 - 954 000

Площадь 92 – 374 m²	Тип недвижимости Апартаменты
Статус строительства Строится	Срок сдачи 30.09.2028
Спальни 2 – 3	Ванные 2

C. Doma, 29649, Málaga, Spain

Застройщик: Carpe Homes

Галерея





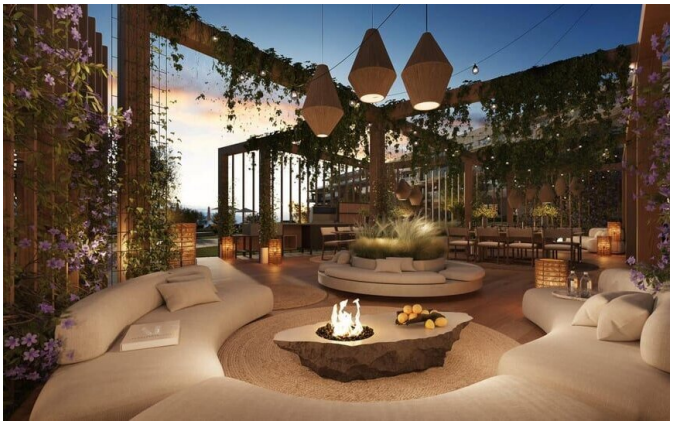



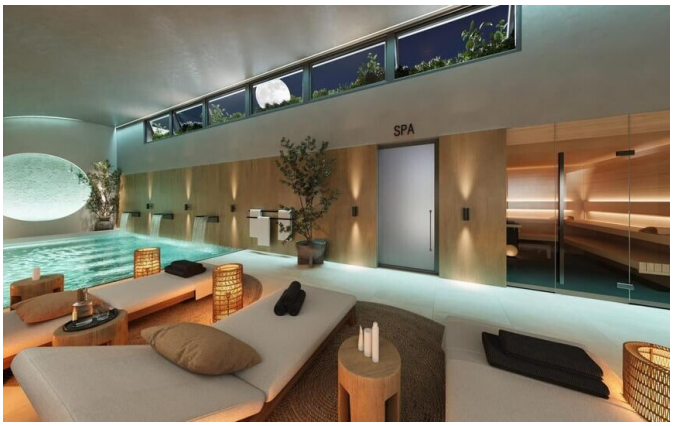



Галерея



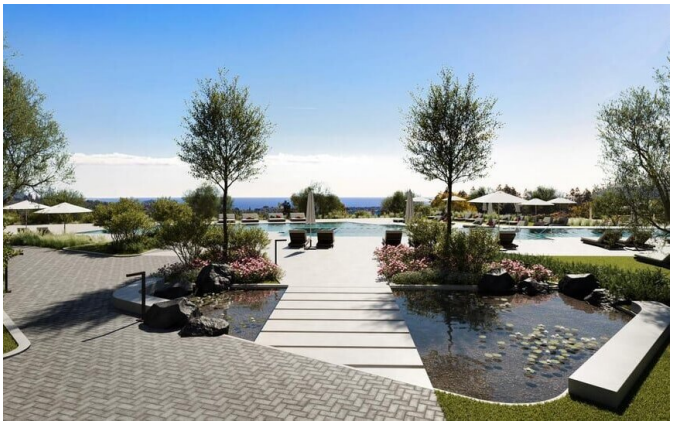




Галерея









Об объекте

Altos del Chaparral (Чеперэл)— это эксклюзивный жилой комплекс из 120 апартаментов, расположенный в самом сердце Коста-дель-Соль в окружении элитных гольф-полей. Проект предлагает авангардную архитектуру, панорамные виды на море и уникальную концепцию «Living Well», объединяющую современные технологии комфорта с гармонией нетронутой природы на территории 31 000 м².

Комплекс спроектирован бюро Alberro Arquitectos и включает три здания, органично вписанных в ландшафт. Резидентам доступна роскошная инфраструктура: спа-центр с подогреваемым бассейном и сауной, современный тренажерный зал, коворкинг и два открытых бассейна с солевой хлоринацией. На обширной зеленой территории расположены площадки для пляжного волейбола и падел-тенниса, зона для барбекю, органические сады и даже собственный паттинг-грин для тренировок по гольфу.

Апартаменты выделяются панорамным остеклением от пола до потолка, стирающим границы между интерьером и просторными террасами. Использование аэротермальных систем и высококачественных материалов гарантирует энергоэффективность и исключительный уровень жизни. Это идеальная инвестиция в трофейную недвижимость, сочетающую уединение природного оазиса с близостью к динамичной жизни Фуэнхиролы и Марбельи.

MAG World Properties

ul. Lubicz 17A, 31-503, Краков, Польша

Языки общения: польский, английский, украинский, русский

Особенности

Вид на воду	Вид на горы
Рядом с аэропортом	Бассейн
Бассейн с подогревом	Фитнес-центр / тренажёрный зал
Студия йоги	СПА / велнес-центр
Сауна	Детская игровая зона
Детская площадка	Зона барбекю
Подземная парковка	Зарядка для электромобилей
Сад на крыше	Открытый лаундж
Балкон / терраса	Высокие потолки
Панорамные окна	Кондиционер
Коворкинг	Управление недвижимостью
Строящийся объект	Гибкий план оплаты

Расположение

Испания, Малага, C. Doma, 29649, Málaga, Spain

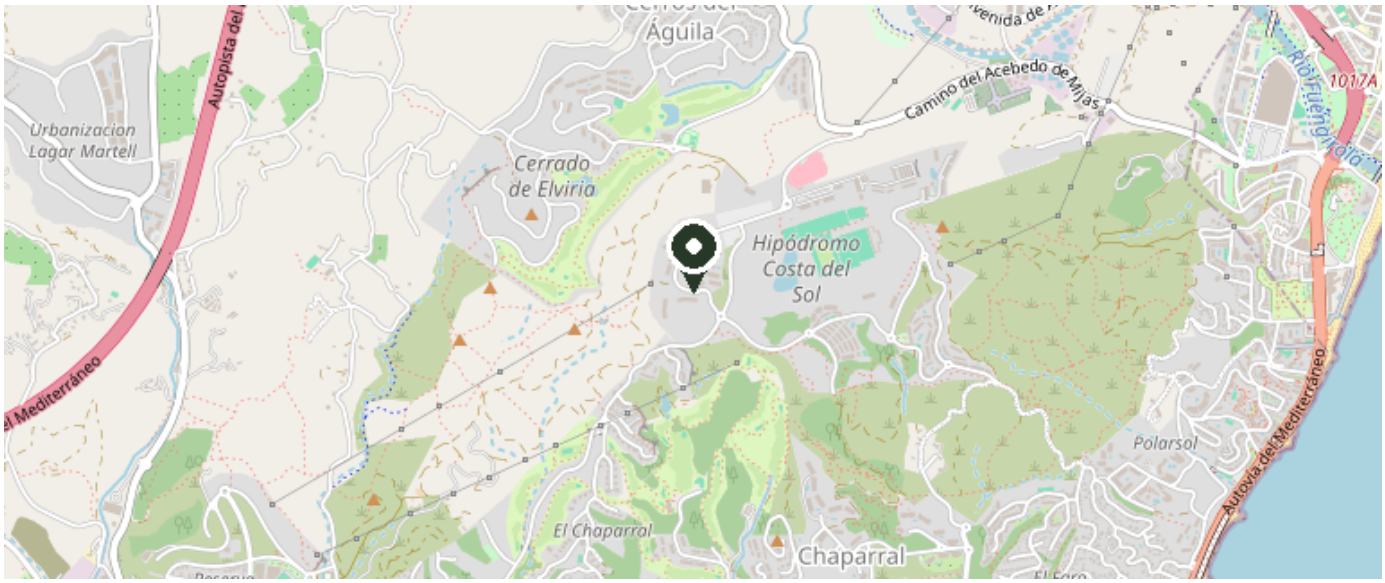

© OpenStreetMap contributors

Посмотреть на карте