MAG
World Properties

Strona nieruchomości

Gruzja, Batumi · ID 76

Marina Club



Cena

€ 63 600 - 109 000

Powierzchnia 50 – 77 m²	Typ nieruchomości Apartament
Status budowy Gotowe do zamieszkania	Termin oddania 31.12.2024
Sypialnie 0 – 1	Łazienki 1

19 Lech and Maria Kachinski Street, Batumi 6010, Georgia

Deweloper: ELT Group

Galeria


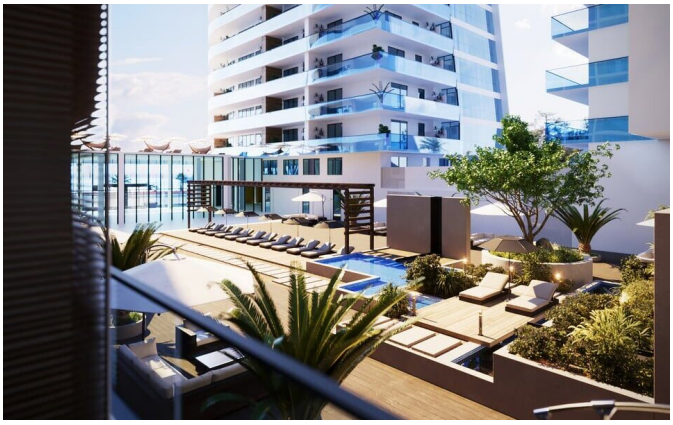





Galeria



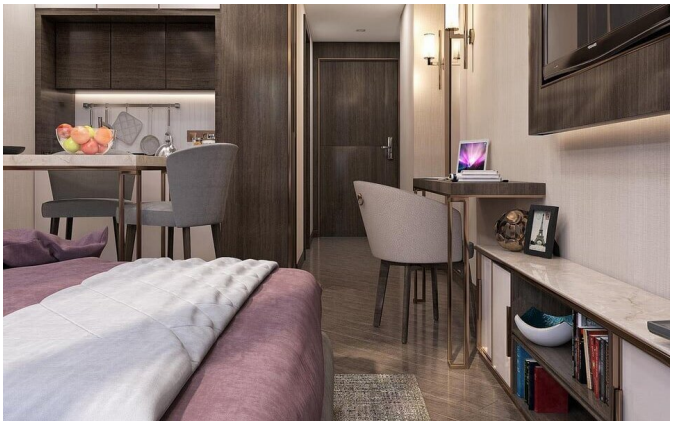
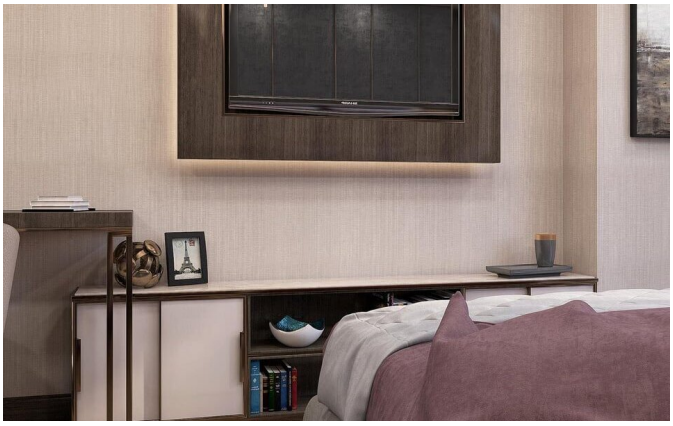

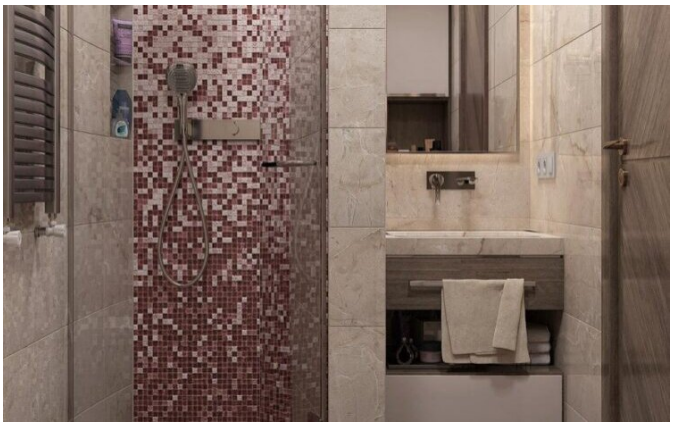

Galeria

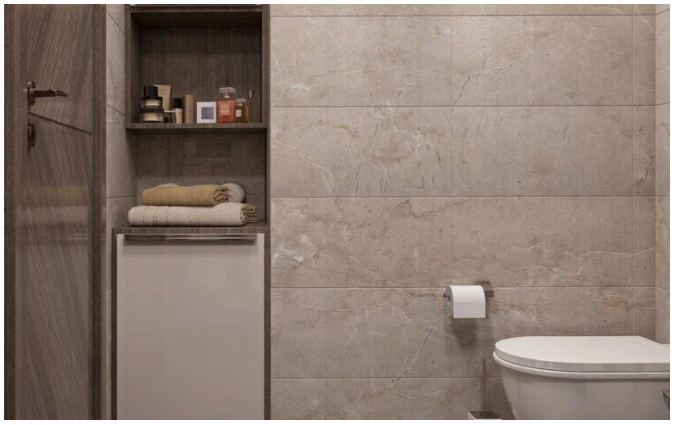

O inwestycji

Marina Club to prestiżowy kompleks inwestycyjny firmy ELT Building, położony w pierwszej linii brzegowej Nowego Bulwaru w Batumi. Projekt składa się z trzech bloków ze wspólną infrastrukturą, oferując apartamenty z panoramicznym widokiem na morze i ekskluzywnym dostępem do klubu jachtowego.

Koncepcja „miasta w mieście" zapewnia mieszkańcom elitarny styl życia, oferując zagospodarowany taras z basenem, nowoczesne centrum fitness, strefę spa i bezpośrednie wyjście na wybrzeże. Architektura kompleksu harmonijnie współgra z morskim krajobrazem, tworząc atmosferę prywatności i komfortu w prężnie rozwijającej się dzielnicy.

Dzięki partnerstwu z globalnymi markami i profesjonalnemu zarządzaniu przez IPM, nieruchomość gwarantuje międzynarodowy standard obsługi i stabilną rentowność. To rzadka okazja na zakup płynnej nieruchomości w turystycznym sercu Batumi z potencjałem wysokich dochodów z wynajmu od pierwszego dnia po oddaniu.

MAG World Properties

ul. Lubicz 17A, 31-503, Krakow, Poland

Języki kontaktu: polski, angielski, ukraiński, rosyjski

Udogodnienia

Widok na wodę	Blisko lotniska
Basen	Siłownia / fitness
SPA / centrum wellness	Hammam / łaźnia turecka
Strefa zabaw dla dzieci	Restauracja
Bar / lounge	Parking podziemny
Parking dla gości	Balkon / taras
Okna panoramiczne	Klimatyzacja
Coworking	Centrum biznesowe / sale konferencyjne
Wynajem łodzi / dostęp do mariny	Freehold (pełna własność)
Program wynajmu	Zarządzanie hotelowe
Zarządzanie nieruchomością	Program rezydencji
Gotowy do zamieszkania	W pełni umeblowane

Lokalizacja

Gruzja, Batumi, 19 Lech and Maria Kachinski Street, Batumi 6010, Georgia

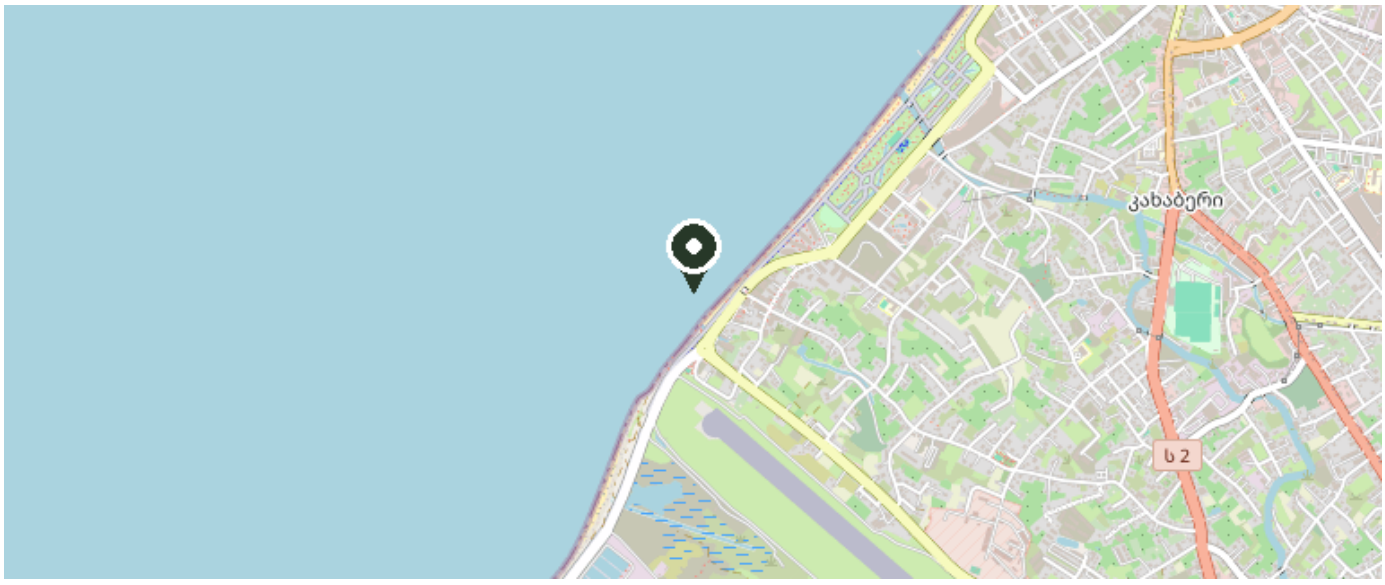

© OpenStreetMap contributors

Zobacz na mapie