MAG
World Properties

Strona nieruchomości

Zjednoczone Emiraty Arabskie, Dubaj · ID 75

Skyhall



Cena

€ 434 100 - 516 900

Powierzchnia 77 – 92 m²	Typ nieruchomości Apartament
Status budowy W budowie	Termin oddania 31.08.2026
Sypialnie 1	Łazienki 1

Business Bay - Dubai - UAE

Deweloper: Binghatti

Galeria



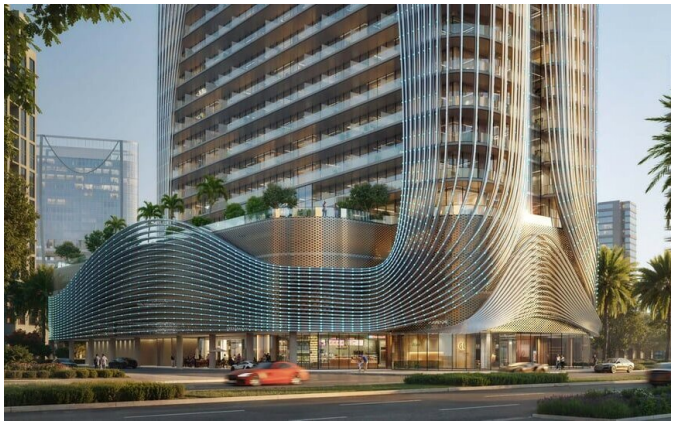









Galeria

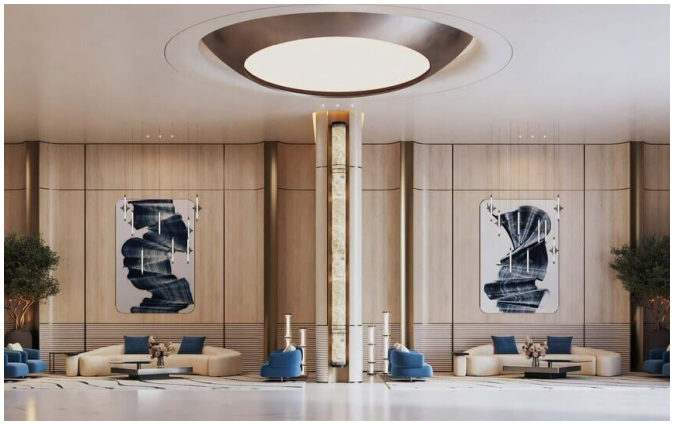

O inwestycji

Binghatti Skyhall wznosi się jako rzeźbiarska wieża w Business Bay, a jej płynne krzywizny kadrują panoramiczne widoki na kanał i dubajski horyzont. Apartamenty skąpane są w naturalnym świetle dzięki rozległym przeszkleniom, a wnętrza utrzymane w spokojnej palecie kamienia, drewna i szczotkowanego metalu łączą się z przestronnymi, przemyślanymi układami.

Udogodnienia umieszczono na podniesionym tarasie: basen dla dorosłych, brodzik dla dzieci, siłownia oraz boiska do mini-koszykówki i siatkówki. Park publiczny i promenada nad kanałem znajdują się o krok dalej, a adres przy Marasi Drive zapewnia doskonałą komunikację z przyszłą stacją metra. Konkurencyjna cena sprawia, że Skyhall stanowi autentyczną równowagę między prestiżowym stylem życia a atrakcyjnością inwestycyjną w jednej z najdynamiczniejszych dzielnic Dubaju.

MAG World Properties

ul. Lubicz 17A, 31-503, Krakow, Poland

Języki kontaktu: polski, angielski, ukraiński, rosyjski

Udogodnienia

Basen	Basen dla dzieci
Siłownia / fitness	Studio jogi
Strefa zabaw dla dzieci	Restauracja
Bar / lounge	Prywatny garaż
Stacja ładowania EV	Lounge na świeżym powietrzu
Balkon / taras	Wysokie sufity
Okna panoramiczne	Nieruchomość w budowie
W pełni umeblowane	Częściowo umeblowane
Elastyczny plan płatności	Płatność bez odsetek
Akceptujemy kryptowaluty	

Lokalizacja

Zjednoczone Emiraty Arabskie, Dubaj, Business Bay - Dubai - UAE

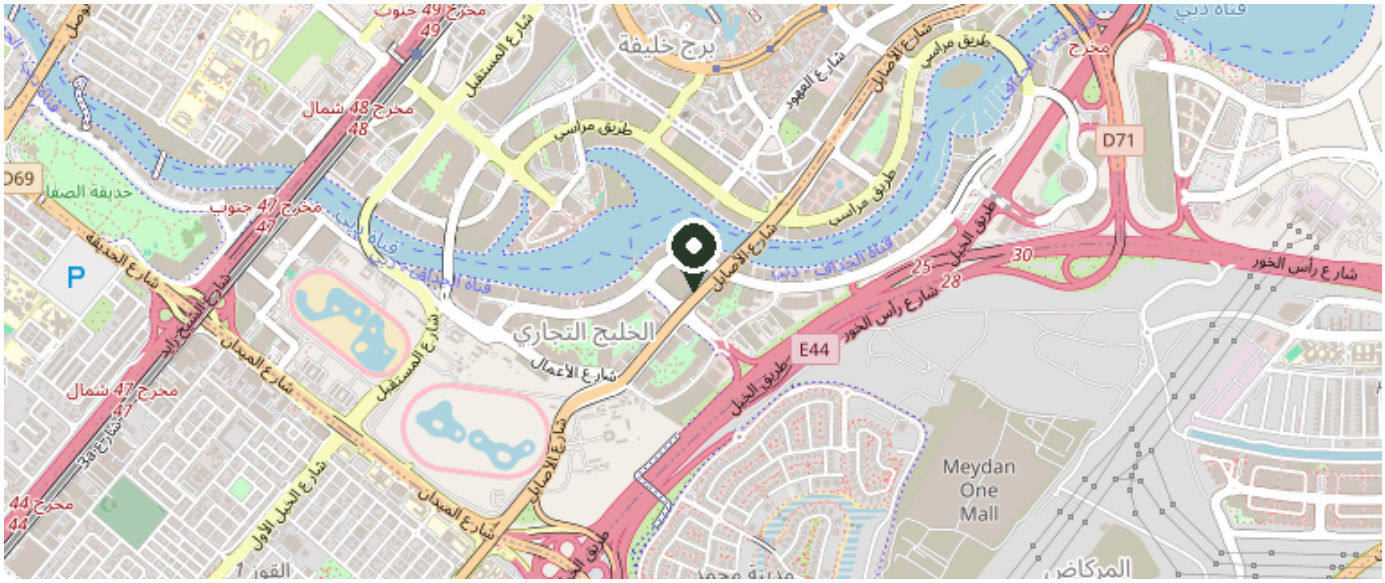

© OpenStreetMap contributors

Zobacz na mapie