MAG
World Properties

Strona nieruchomości

Zjednoczone Emiraty Arabskie, Dubaj · ID 72

Binghatti Ghost



Cena

€ 613 600 - 1 054 000

Powierzchnia 120 – 228 m²	Typ nieruchomości Apartament
Status budowy Gotowe do zamieszkania	Termin oddania 01.07.2026
Sypialnie 2 – 3	Łazienki 2

Al Wasl Club St - Al Jadaf - Dubai - UAE

Deweloper: Binghatti

Galeria



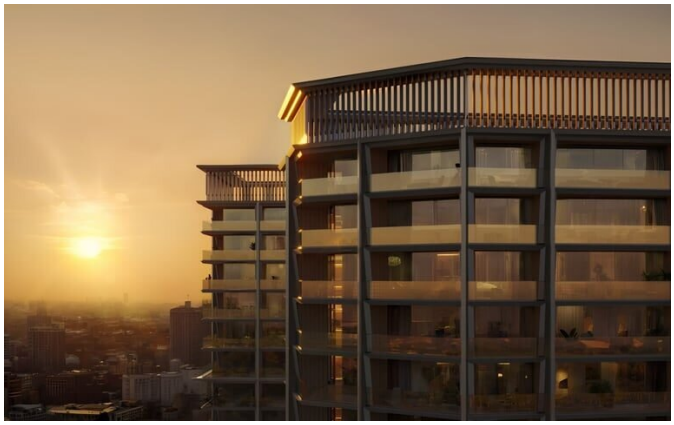





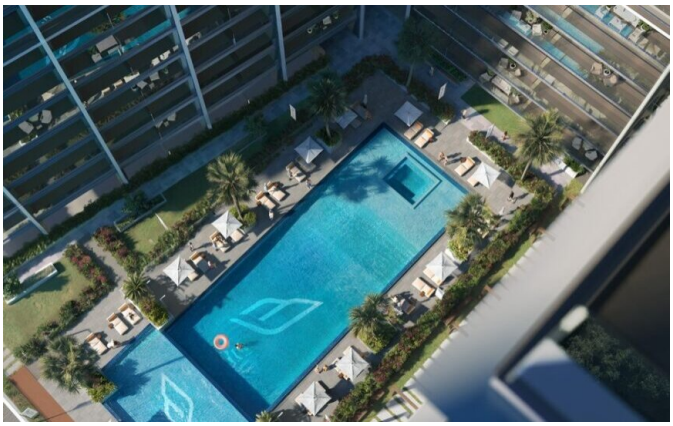



Galeria



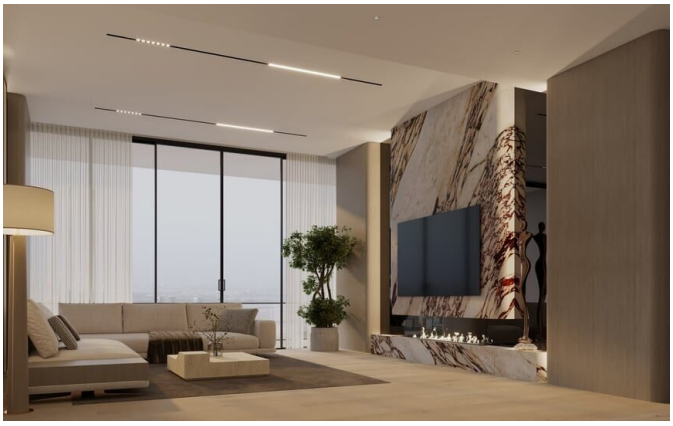




Galeria



O inwestycji

Binghatti Ghost wznosi się jako rzeźbiarski punkt orientacyjny w Al Jaddaf, gdzie historyczna zatoka spotyka się z przyszłością miasta. Jego płynna, zakrzywiona forma i krystaliczna siatka tworzą nieustającą grę światła i odbić. Wewnątrz apartamenty spowite są panoramicznymi przeszkleniami i wychodzą na prywatne balkony, z których rozpościerają się nieprzerwane widoki na miasto i wodę. Na podwyższonym tarasie udogodnień znajdują się basen dla dorosłych, brodzik dla dzieci oraz siłownia – starannie zaaranżowana przestrzeń dobrostanu i relaksu. Każdy detal, od wykończeń premium po integrację inteligentnego domu, podporządkowany jest niewymuszonemu wyrafinowaniu.

Lokalizacja łatwo łączy rezydentów z Dubai Mall, lotniskiem i kulturalnymi promenadami wzdłuż zatoki. Elastyczna struktura płatności i oddanie w połowie 2026 roku umieszczają ten adres w dzielnicy o stałym popycie najmu i wzroście kapitału. Za swoim eterycznym blaskiem Binghatti Ghost kryje cichą, pewną siebie obecność dla tych, którzy cenią dyskretny luksus.

MAG World Properties

ul. Lubicz 17A, 31-503, Krakow, Poland

Języki kontaktu: polski, angielski, ukraiński, rosyjski

Udogodnienia

Blisko lotniska	Basen
Basen dla dzieci	Siłownia / fitness
SPA / centrum wellness	Bieżnia
Strefa zabaw dla dzieci	Parking podziemny
Balkon / taras	Pralka i suszarka w mieszkaniu
Klimatyzacja	Freehold (pełna własność)
Gotowy do zamieszkania	W pełni umeblowane
Częściowo umeblowane	Elastyczny plan płatności
Płatność bez odsetek	Akceptujemy kryptowaluty

Lokalizacja

Zjednoczone Emiraty Arabskie, Dubaj, Al Wasl Club St - Al Jadaf - Dubai - UAE

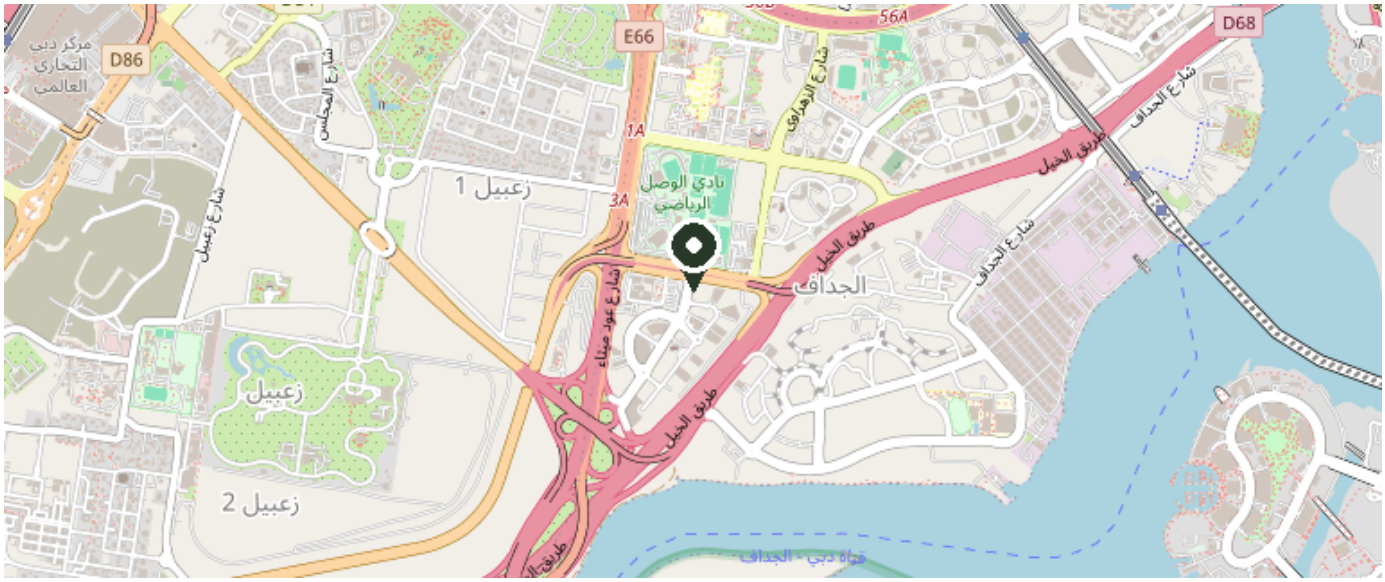

© OpenStreetMap contributors

Zobacz na mapie