MAG
World Properties

Strona nieruchomości

Zjednoczone Emiraty Arabskie, Dubaj · ID 48

OCEAN PEARL 2



Cena

€ 987 300 - 1 069 600

Powierzchnia 134 – 171 m²	Typ nieruchomości Apartament
Status budowy W budowie	Termin oddania 01.03.2028
Sypialnie 3	Łazienki 3

Nakhlat Deira - Dubai Islands - Dubai - UAE

Deweloper: SAMANA Developers

Galeria







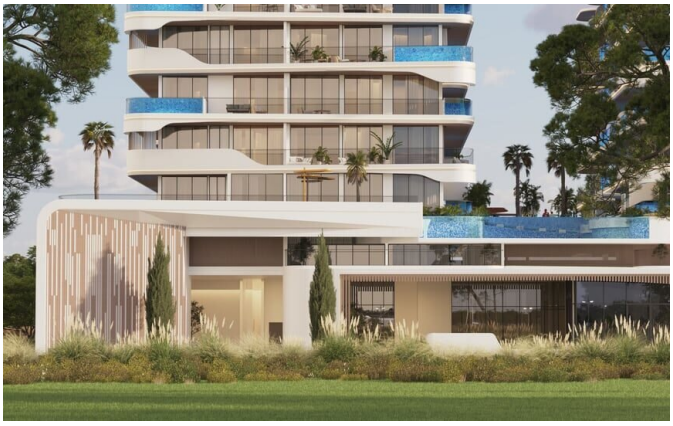





Galeria








Galeria













Galeria

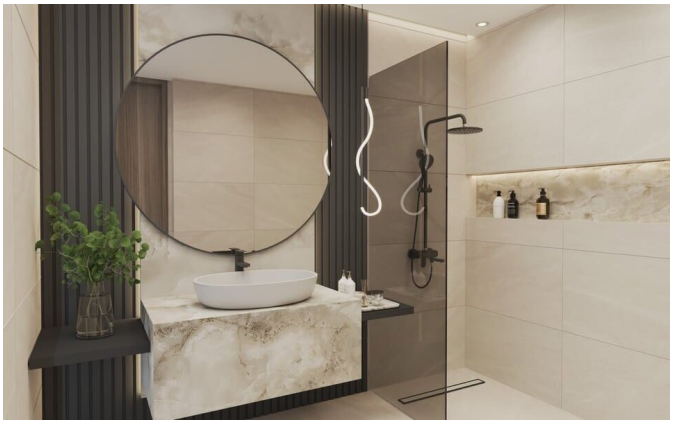



O inwestycji

SAMANA Ocean Pearl 2 to oda do morza, gdzie każdy szczegół oddycha spokojem i wyrafinowaniem. Na prestiżowych Dubai Islands (Deira) kompleks oferuje rzadką możliwość budzenia się przy szumie fal i złotych wschodach słońca. Apartamenty z 1–4 sypialniami zalane są światłem dzięki panoramicznym oknom, a prywatny basen na tarasie zamienia dom w odosobniony kurort. Architektura o płynnych liniach zdaje się otulać lazurowe wody, a wykończenie premium tworzy atmosferę cichego luksusu.

Życie tutaj przesycone jest morską bryzą i troską o zdrowie: nowoczesna siłownia ze sprzętem Technogym, basen infinity i dostęp do plaż Błękitnej Flagi. Lokalizacja łączy odosobnienie z miastem — 15 minut do Deiry i Kanału Dubajskiego, 20 minut na lotnisko i słynną promenadę JBR. Przemyślany plan płatności 40/60 zmniejsza obciążenie inwestora, a silny popyt na wynajem nadmorskich rezydencji z prywatnym basenem zapewnia stabilny zwrot i ścieżkę do Złotej Wizy.

MAG World Properties

ul. Lubicz 17A, 31-503, Krakow, Poland

Języki kontaktu: polski, angielski, ukraiński, rosyjski

Udogodnienia

Pierwsza linia przy plaży	Blisko lotniska
Widok na wodę	Basen
Prywatny basen	Basen dla dzieci
Siłownia / fitness	Studio jogi
SPA / centrum wellness	Sauna
Bieżnia	Strefa zabaw dla dzieci
Plac zabaw	Restauracja
Bar / lounge	Strefa grillowa
Parking z obsługą valet	Lounge na świeżym powietrzu
Balkon / taras	Okna panoramiczne
Klimatyzacja	Freehold (pełna własność)
Nieruchomość w budowie	W pełni umeblowane
Częściowo umeblowane	Elastyczny plan płatności
Płatność po odbiorze	Płatność bez odsetek
Akceptujemy kryptowaluty	

Lokalizacja

Zjednoczone Emiraty Arabskie, Dubaj, Nakhlat Deira - Dubai Islands - Dubai - UAE

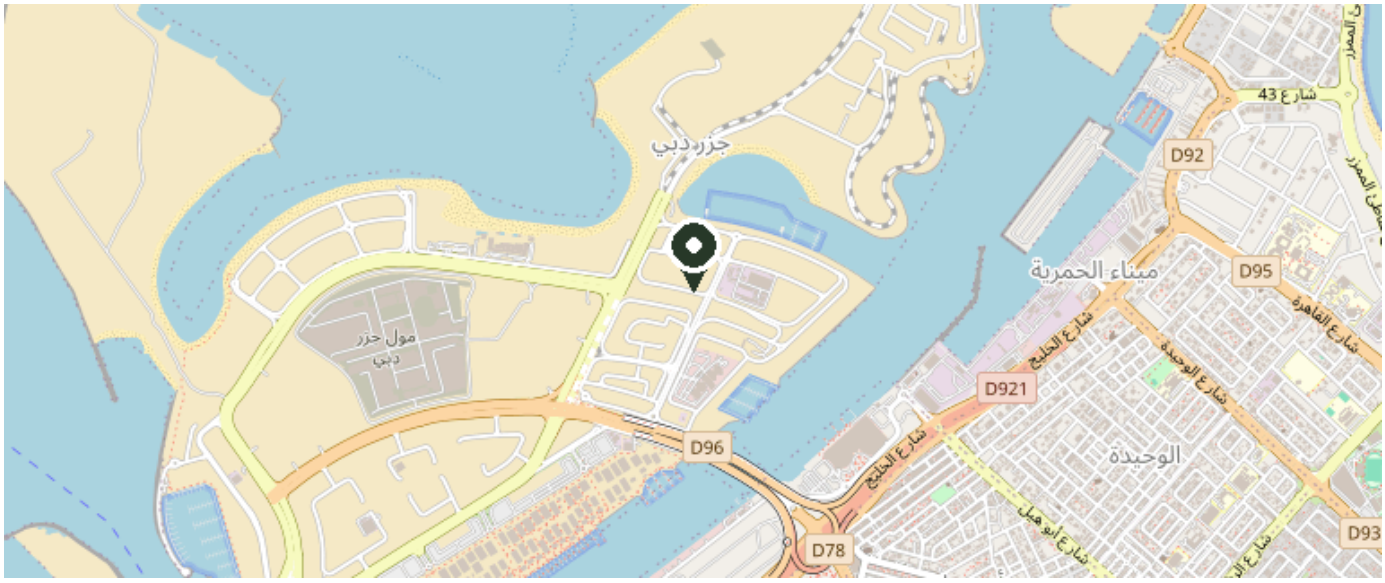

© OpenStreetMap contributors

Zobacz na mapie