MAG
World Properties

Strona nieruchomości

Indonezja, Bali · ID 30

Lyvin Uluwatu Apartments



Cena

€ 335 500 - 494 000

Powierzchnia 80 – 139 m²	Typ nieruchomości Apartament
Status budowy W budowie	Termin oddania 01.12.2028
Sypialnie 1 – 2	Łazienki 1

Pecatu, South Kuta, Badung Regency, Bali 80361, Indonesia

Deweloper: Lyvin Properties

Galeria




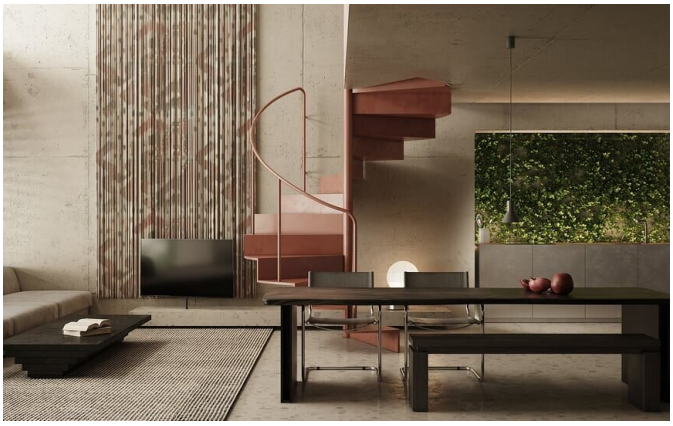



Galeria









O inwestycji

Lyvin Uluwatu to luksusowy kompleks 44 apartamentów z widokiem na ocean i prywatnym parkiem leśnym. Położony blisko kultowych klifów Uluwatu, oferuje basen o powierzchni 300 m, spa oraz restaurację. Inwestycja z terminem oddania w Q4 2028 łączy nowoczesną architekturę z wysokim potencjałem wzrostu kapitału.

Oprócz uderzającego designu, inwestycja jest zintegrowana z ogromną strefą ekologiczną o powierzchni 226 000 m, co gwarantuje atmosferę spokoju i prywatności. Każdy apartament został skrupulatnie zaprojektowany, aby zmaksymalizować panoramiczny widok na Ocean Indyjski dzięki przestronnym oknom sięgającym od podłogi do sufitu. Mieszkańcy będą korzystać z kompleksowego ekosystemu, obejmującego siłownię oraz profesjonalne zarządzanie przez markę hotelarską Lyvin.

Strategiczna lokalizacja w South Bukit zapewnia bliskość światowej klasy klubów plażowych i miejsc do surfingu. Wraz z rozwojem infrastruktury wyspy, projekt ten stanowi bezpieczny, wysoko rentowny aktyw dla inwestorów poszukujących nieruchomości premium w elitarnym zakątku Bali.

MAG World Properties

ul. Lubicz 17A, 31-503, Krakow, Poland

Języki kontaktu: polski, angielski, ukraiński, rosyjski

Udogodnienia

Widok na wodę	Widok na góry
Widok na park	Basen
Siłownia / fitness	SPA / centrum wellness
Restauracja	Bar / lounge
Parking podziemny	Ogród na dachu
Balkon / taras	Wysokie sufity
Okna panoramiczne	Leasehold (długoterminowa dzierżawa)
Program wynajmu	Zarządzanie nieruchomością
Nieruchomość w budowie	W pełni umeblowane

Lokalizacja

Indonezja, Bali, Pecatu, South Kuta, Badung Regency, Bali 80361, Indonesia

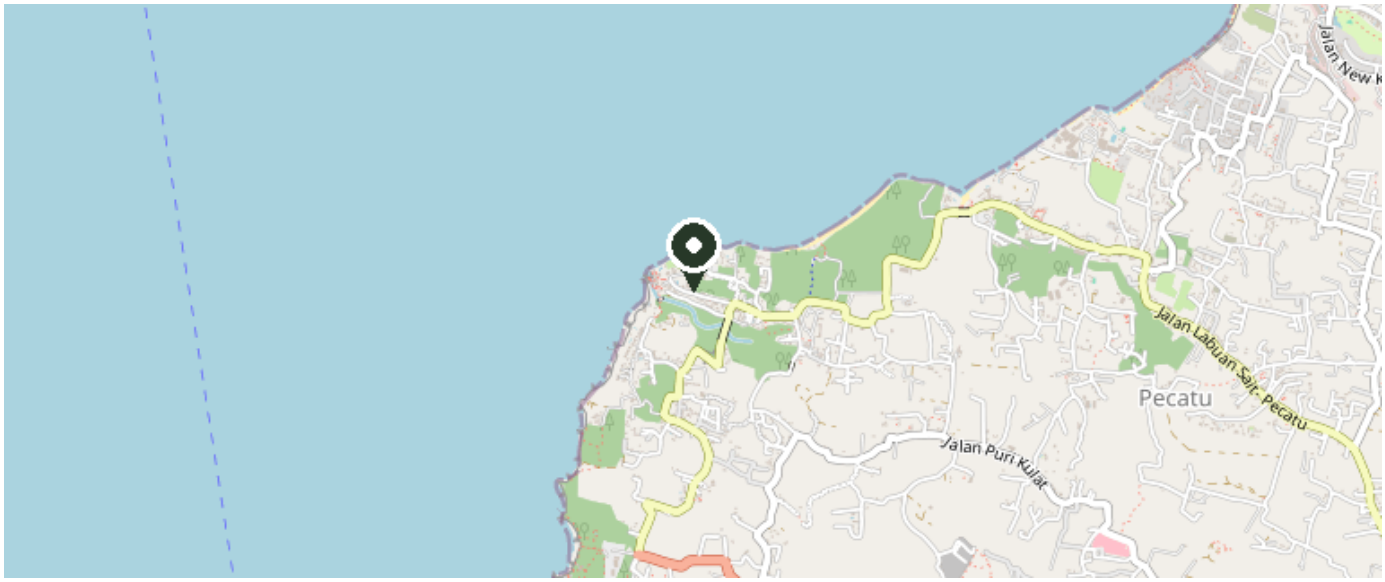

© OpenStreetMap contributors

Zobacz na mapie