MAG
World Properties

Strona nieruchomości

Zjednoczone Emiraty Arabskie, Dubaj · ID 167

Soulever Maritime



Cena

€ 677 700 - 1 894 400

Powierzchnia 79 – 269 m²	Typ nieruchomości Apartament
Status budowy W budowie	Termin oddania 31.03.2029
Sypialnie 1 – 3	Łazienki 1 – 3

Madinat Dubai Al Melaheyah - Dubai - UAE

Deweloper: Beyond Developments

Galeria

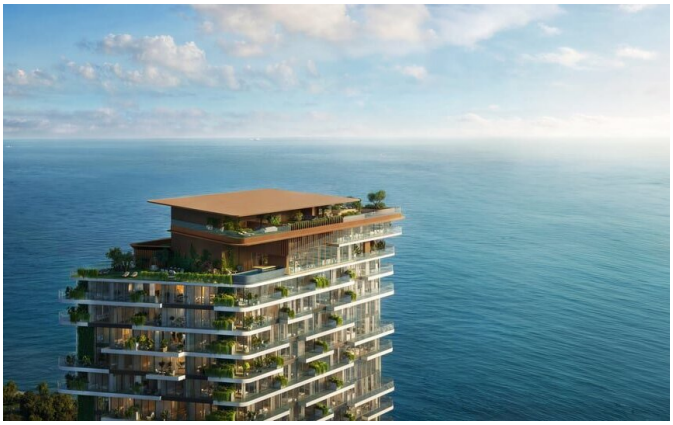






Galeria

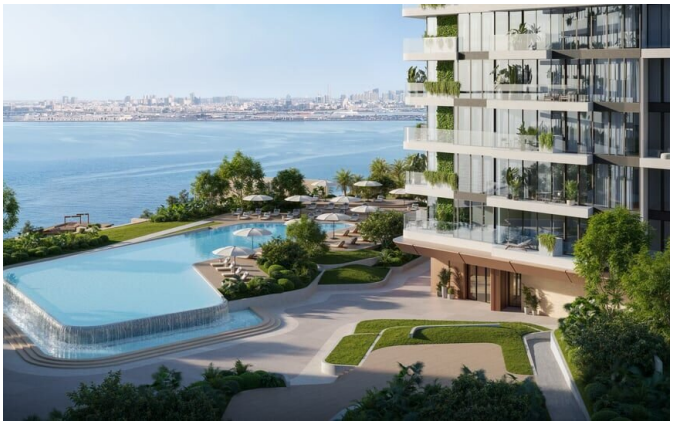

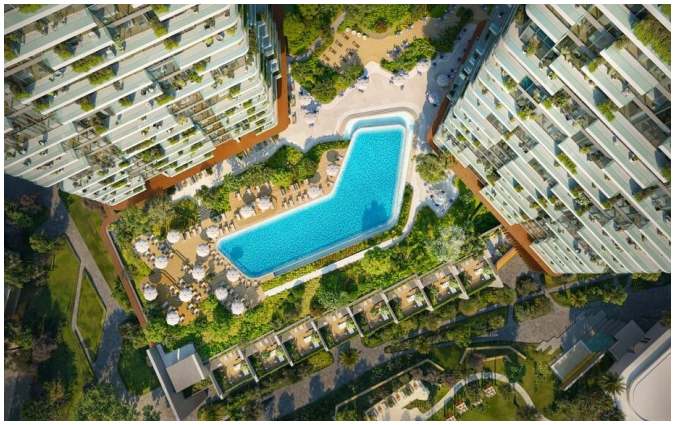









Galeria



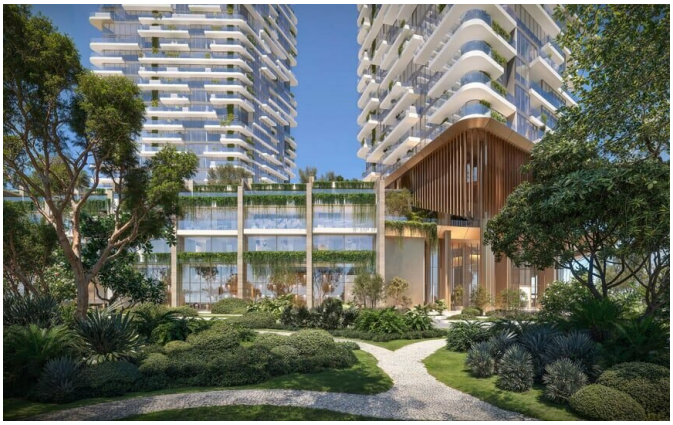









Galeria





O inwestycji

Soulever łączy dwie rzeźbiarskie wieże – 44 i 31 pięter – na nieskazitelnym półwyspie Dubai Maritime City, między Zatoką Arabską a bujną Dzielnicą Leśną. Fasady z ciemnego stiuku z brązowymi panelami aluminiowymi i warstwowe balkony kadrują zapierające dech podwójne widoki: ocean z jednej strony, panoramę miasta i las z drugiej. Wewnątrz sufity o wysokości 3,2 metra, organiczne krzywizny i stonowana paleta tworzą spokojne, pełne światła sanktuaria – od eleganckich apartamentów po podium chalety z prywatnymi basenami na dachu i rozległe penthouse'y.

Tętniąca życiem dzielnica Cove oferuje nadmorskie restauracje i butiki tuż za progiem, a na poziomie podium znajduje się podgrzewany basen infinity, spa, przestrzeń do jogi, kino, biblioteka i zagospodarowane ogrody. Przystępny plan płatności: 20% w pierwszym miesiącu, 30% w równych ratach półrocznych do maja 2028 roku i 50% przy odbiorze kluczy. Stworzone przez Beyond Developments pod patronatem OMNIYAT Group, Soulever to prestiżowy nadmorski adres z korzystnymi cenami przedsprzedażowymi i długoterminowym potencjałem wzrostu w jednym z najbardziej kuszących morskich masterplanów Dubaju.

MAG World Properties

ul. Lubicz 17A, 31-503, Krakow, Poland

Języki kontaktu: polski, angielski, ukraiński, rosyjski

Udogodnienia

Pierwsza linia przy plaży	Widok na wodę
Widok na park	Basen
Basen infinity	Basen podgrzewany
Basen dla dzieci	Siłownia / fitness
Studio jogi	SPA / centrum wellness
Strefa zabaw dla dzieci	Restauracja
Bar / lounge	Strefa grillowa
Parking podziemny	Balkon / taras
Wysokie sufity	Okna panoramiczne
Klimatyzacja	Freehold (pełna własność)
Zarządzanie nieruchomością	Nieruchomość w budowie
W pełni umeblowane	Elastyczny plan płatności
Płatność bez odsetek	Akceptujemy kryptowaluty

Lokalizacja

Zjednoczone Emiraty Arabskie, Dubaj, Madinat Dubai Al Melaheyah - Dubai - UAE

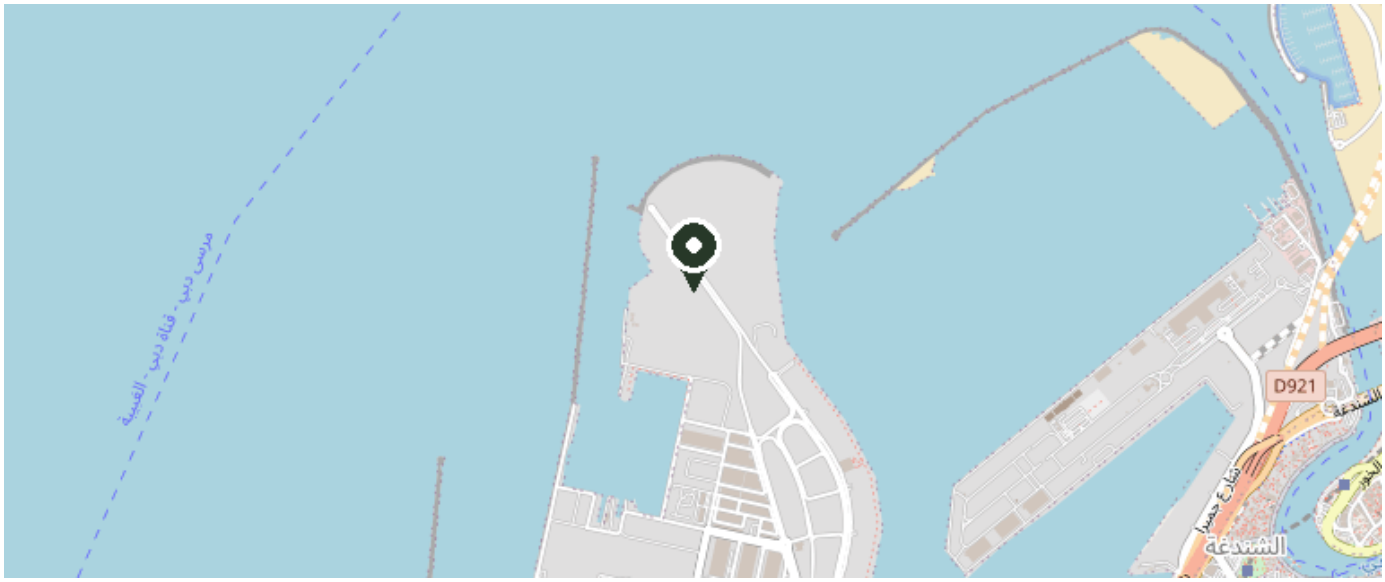

© OpenStreetMap contributors

Zobacz na mapie