MAG
World Properties

Strona nieruchomości

Hiszpania, Alicante · ID 163

Bellavista: Villas & Bungalows



Cena

€ 339 000 - 1 500 000

Powierzchnia 95 – 197 m²	Typ nieruchomości Willa
Status budowy Na etapie projektu	Termin oddania 20 months after deposit
Sypialnie 2	Łazienki 2

C. los Hernandez, 9, 03193 San Miguel de Salinas, Alicante, Spain

Deweloper: Amay Properties

Galeria








Galeria

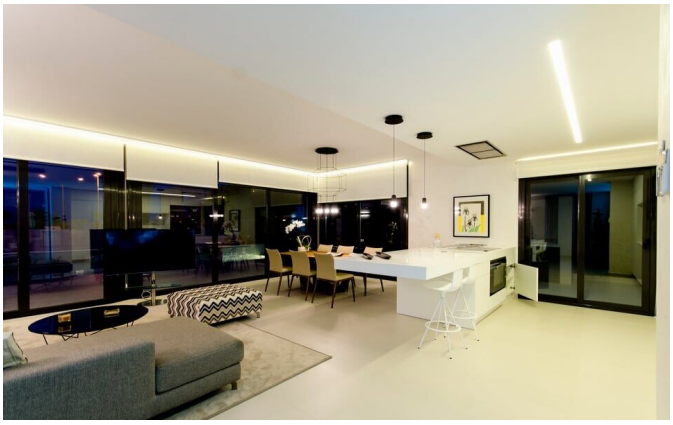











Galeria







O inwestycji

Residencial Bellavista to wyjątkowy projekt mieszkaniowy łączący wolnostojące, designerskie wille i nowoczesne bungalowy w San Miguel de Salinas, znanym jako „Balkon Costa Blanca". Kompleks zbudowany jest w 4 fazach i oferuje różne typy mieszkań: bungalowy na parterze z prywatnymi ogrodami oraz bungalowy na wyższych piętrach z prywatnymi solariami z panoramicznym widokiem na kultowe różowe laguny Torrevieja i La Mata, a także przestronne wille z prywatnymi basenami. Zgodnie z oficjalnymi informacjami, wszystkie wille zlokalizowane są na prywatnych działkach o minimalnej powierzchni 320 m² z basenem o wymiarach 7 x 4 metry. Wszystkie typy mieszkań w kompleksie wyposażone są w kuchnię na planie otwartym, jasny salon z jadalnią, drzwi wejściowe pancerne, podwójne szyby, instalację klimatyzacji oraz wykończone kuchnie i łazienki.

Ta satelicka społeczność została zaprojektowana z myślą o spokojnym życiu w otoczeniu natury, z jednoczesnym łatwym dostępem do wszystkich niezbędnych udogodnień: renomowane pola golfowe znajdują się 4 km, najlepsze plaże Costa Blanca – 7-8 km, a międzynarodowe lotnisko w Alicante jest osiągalne w 30-40 minut. Bellavista oferuje niezrównaną jakość życia, łącząc spokój wiejskiej lokalizacji z wygodą bliskości wybrzeża i dużej infrastruktury, co czyni go doskonałym wyborem zarówno na stałe zamieszkanie, jak i na dom wakacyjny z wysokim potencjałem inwestycyjnym.

MAG World Properties

ul. Lubicz 17A, 31-503, Krakow, Poland

Języki kontaktu: polski, angielski, ukraiński, rosyjski

Udogodnienia

Widok na wodę	Widok na góry
Basen	SPA / centrum wellness
Parking dla gości	Balkon / taras
Wysokie sufity	Okna panoramiczne
Klimatyzacja	Gotowy do zamieszkania

Lokalizacja

Hiszpania, Alicante, C. los Hernandez, 9, 03193 San Miguel de Salinas, Alicante, Spain

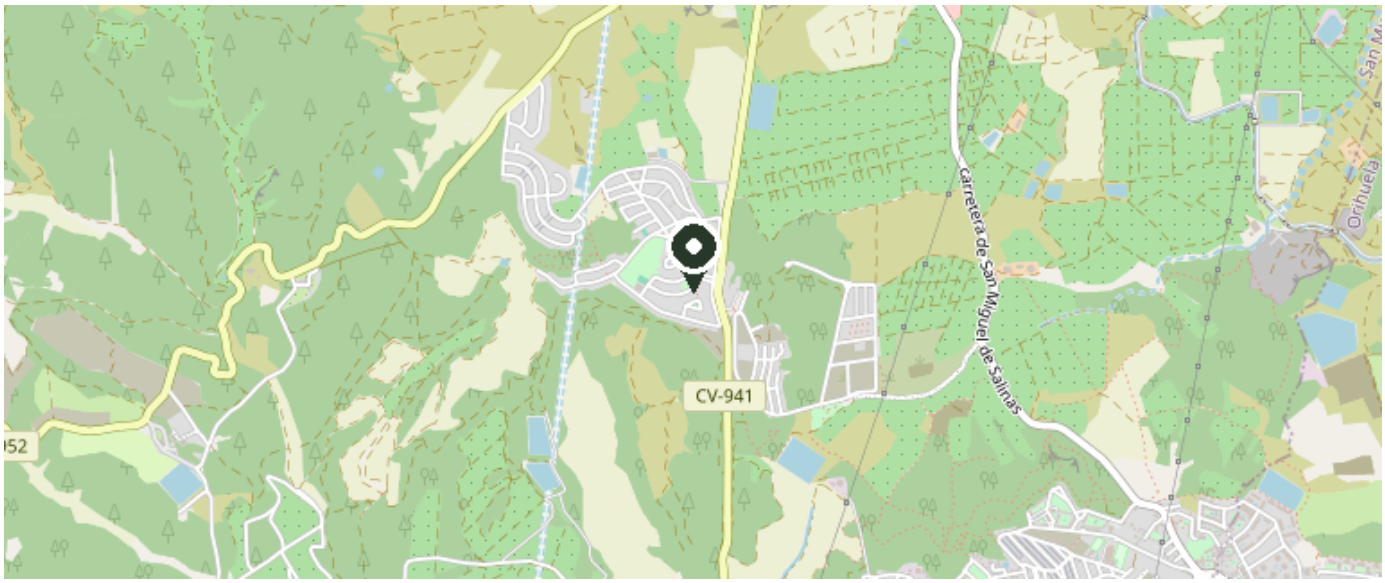

© OpenStreetMap contributors

Zobacz na mapie